

LIGHT UP EMOTIONS

simon
LIGHT UP EMOTIONS



照明产品综合手册

simon

simon
LIGHT UP EMOTIONS

西蒙在世界

西蒙电气由阿尔杜罗·西蒙创始于1916年，最初的工厂位于西班牙加泰罗尼亚州的奥罗特（OLOT）。1972年，西蒙集团总部搬至享有“欧洲之花”美誉的巴塞罗那。

经历百年的发展，西蒙集团目前在中国、俄罗斯、巴西、墨西哥、波兰等国设立了生产基地，销售网络遍及四大洲120多个国家和地区。



阿尔杜罗·西蒙和他的父母，1900

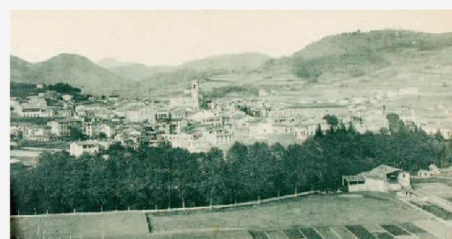

奥罗特，1920



4 全球业务覆盖4大洲
欧洲 / 亚洲 / 美洲 / 非洲

120 销售网络已经遍布全球
超过120个国家和地区

全球业务模块

西蒙电气专业生产Simon品牌开关插座、照明电器、智能控制、低压电气等相关多元化系列产品。

西蒙电气一直致力于产品的不断创新，拥有拥有大量专利及工业知识产权，先后获得了“西班牙皇家杰出企业奖”、“西班牙产品设计大奖”等诸多荣誉。



西蒙在中国

西蒙电气（中国）有限公司是西班牙集团在中国设立的外商独资企业。依托西蒙集团的技术支持，组建了适应中国市场需求的研发团队。Simon产品以其典雅的设计、优选的材料、安全的品质和优质的服务备受客户青睐。西蒙中国拥有完善的营销服务网络，在全国各地设有办事处近30个，经分销商近2000家，电子商务业务已覆盖各主流电商平台。

西蒙（中国）实施了ISO9001:2015质量管理体系、ISO14001:2015环境管理体系、ISO45001:2018职业健康安全管理体系、ISO50001:2018能源管理体系，并通过TUV NORD的审核认证。



中国海安工厂



Simon被选为中央电视台总部大楼项目供应商



FLUVIA成为西蒙集团全球建筑艺术照明的杰出代表

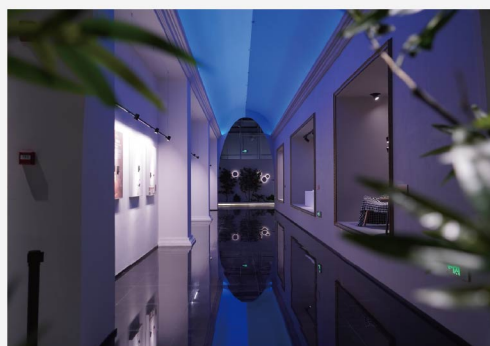

Simon梦工场2.0展厅盛大启幕，2022

研发与生产制造能力

多年来西蒙电气始终专注研发创新，不断优化设计，持续为用户提供设计精良的优质产品。目前，西蒙中国研发创新中心负责全品类产品研发，累积专利100余项，为江苏省科协共建“工程技术研究中心”、中科院上海物理研究所常州中心共建“企业研究院”、海安上海交通大学智能装备研究院共建“自动化装备联合实验室”。

在海安，西蒙中国拥有占地超过100,000平米的生产基地，并成立了海安基地CNAS实验室。具备开关、插座、灯具、暖风机等全品类完整的开发、制造、检测的一体化全流程生产线。



西蒙中国 研发实验室&检测中心



西蒙中国 海安生产基地

全球精选案例



马德里礼堂万豪会议中心酒店



马来西亚希尔顿逸林酒店

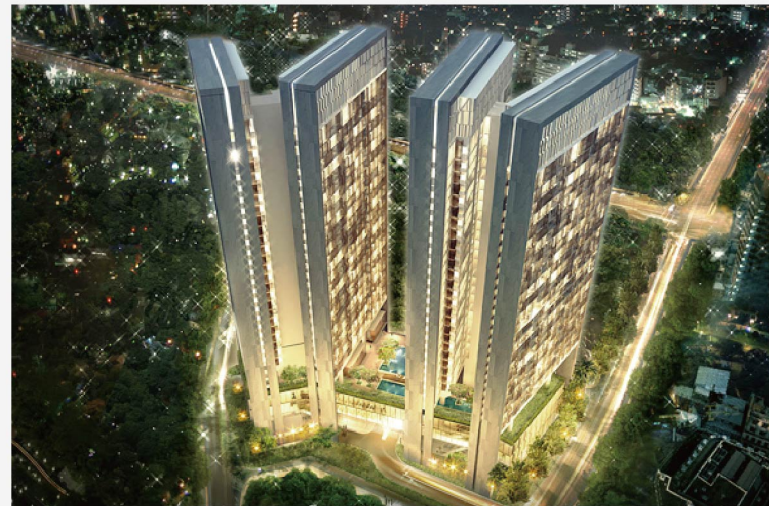

越南海豚广场



PILMA旅行用品商店



DKV总部办公楼



萨塔方纳艺术馆

国内精选案例



厦门华润万象城



中国华润大厦



上海JW万豪侯爵酒店

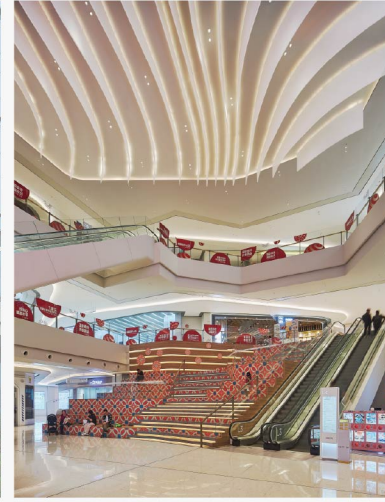

重庆陆海国际中心



上海建业里嘉佩乐酒店



青岛傲途格酒店



西安启迪儿童医院



北京万科大都会



乌镇阿丽拉酒店



九华山文宗古村酒店



深圳美术馆&第二图书馆

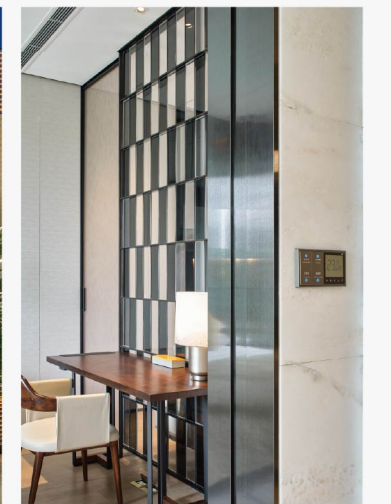

南太湖山庄

西蒙照明设计服务能力

西蒙拥有专业照明设计团队，提供从概念设计到施工落地阶段全套照明解决方案；
 概念设计阶段，提供灯光概念设计书，包括设计理念、模拟效果、灯具种类选择、控制系统类型等；
 施工图设计阶段，提供布灯图、照度计算书、灯具表、灯具节点图等；
 验收调试阶段，负责照明设计文件交底及现场技术支持服务。



全国服务体系

西蒙电气及授权经销商，承担2年质保，及延长流通质保服务；
 提供4小时反馈，24小时提供解决方案，48小时解决问题；
 西蒙提供Simon 7×24h服务，售后及客服电话 **800-820-5960 / 400-820-5960**；
 西蒙拥有全国超26个城市级办事处，3000多家经销商网络，可实现全国同步售后服务。



境由光生 Space by Lighting

Simon照明发展史

Simon照明创始于1922年，最初公司名字为Reflectores Puig，是西班牙早期重要的生产灯具的公司，并在上世纪40年代与西班牙劳工部合作，制定了工作场所照明标准。

2010年，Simon照明正式成立中国照明研发中心，将西蒙集团成熟的LED技术和先进的产品体系成功导入中国市场。

2012年，Simon照明江苏LED生产基地启用，在广东中山建立了工厂，开发出高端LED面板灯、一体式支架、筒射灯、新型家居吸顶灯等LED产品，将新一代照明“高效节能、绿色环保、超长寿命”的优势充分体现。

Simon中国相继获得“2013中国合格评定国家认可委员会实验室认可证书”“2017中国质量认证中心CCC现场检测实验室资格证书”等。

2013年起，Simon照明旗下FLUVIA系列Slim System、Drop、Loop、Mood、Arch、Point、Slim等产品陆续上市。FLUVIA是全球建筑艺术照明的杰出代表，多次获得iF产品设计奖、红点设计大奖、Plus X Award奖等国际大奖。

Simon针对室内“光与光的控制”这个领域，打造智能灯控系统平台、FLUVIA建筑艺术照明、D-Lighting装饰照明、ALTA专业照明、OLOT通用照明等产品体系，通过产品企划、照明设计、项目落地支持的一体化强大实力，在照明领域持续探索精进。

Simon照明将持续以多样化的产品、稳健的质量，专业的应用技术和完善的供应服务，为中国客户提供定制化的灯光智能整体解决方案。

射灯

射灯

	CP60 P.001		CP36S Ra 97 P.019		CP36S Ra 90 P.025		CP35 P.049
	CP32 P.057		CP30H P.065		CP26H P.069		CP20 P.073
	CP15 P.077	Mini格栅射灯			LS36 P.081		

筒灯

嵌入式筒灯

	CFD32 P.085		CD30H P.091		CD30S P.093		CD26H P.097
	CD15 P.101						

明装筒灯

	CD20明装 P.105
--	-----------------

线性灯

磁吸/低压导轨系统

	MT36 P.107
---	---------------

灯管支架

	CB20 P.127
---	---------------

灯带

	CS20三代 P.113		SS36 P.119
---	-----------------	---	---------------

吸顶灯

吸顶灯

	CC20 P.131
---	---------------

平面灯

平面灯

	CK30 P.137		CPL20 P.139
---	---------------	---	----------------

电源

电源

	低压驱动 P.143
---	---------------

CP60

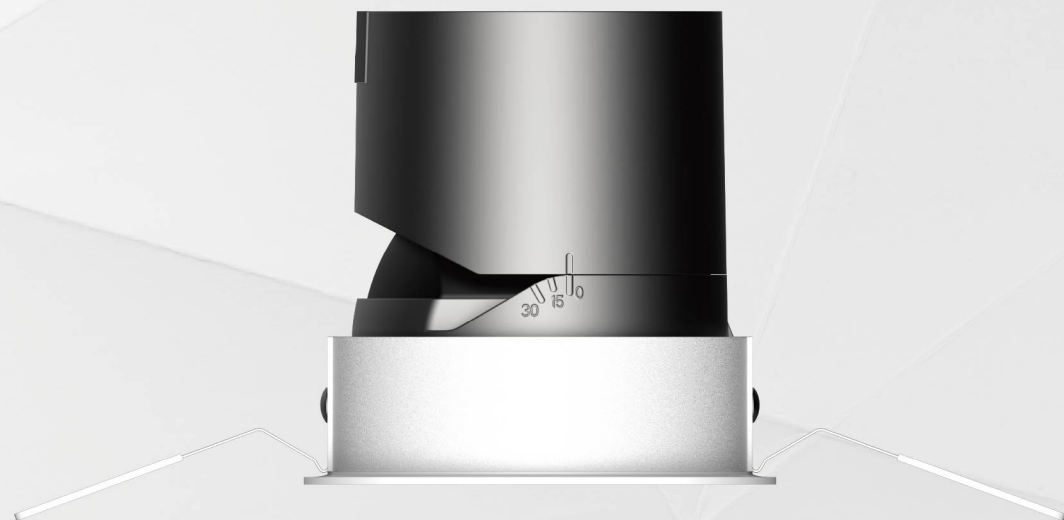

CP60系列射灯

- **璇玑光学专利设计**

模组化设计可快速拆换透镜模组，灵活调整光型，可实现光线精准控制与均匀分布。

- **创新便捷调试**

日晷式6档位定向调节，双孔位切换直下/摇头模式，调试便捷精准。

- **高效散热**

散热面积达23330mm²，压铸铝材质，提升灯具耐久性与稳定性。

- **双重防漏设计（防漏光+防漏灰）**

光线零逸散，天花内部整洁，边框仅1.2mm，视觉融合度高。

- **全光谱护眼光**

全光谱光源，显色指数Ra≥97，Rf≥95，Rg≥100，深度防眩设计，舒适护眼。

- **多场景适用**

提供不同面环、反光杯、光斑模组及洗墙配件，满足个性化光学需求。

注：1.副光斑小的光学系统及相应灯具已获实用新型专利(授权公告号:CN211667754U)

2.可快速拆装的多功能透镜模组已获实用新型专利(授权公告号:CN221648266U)



CP60 75mm Max9W (射灯模组+驱动)

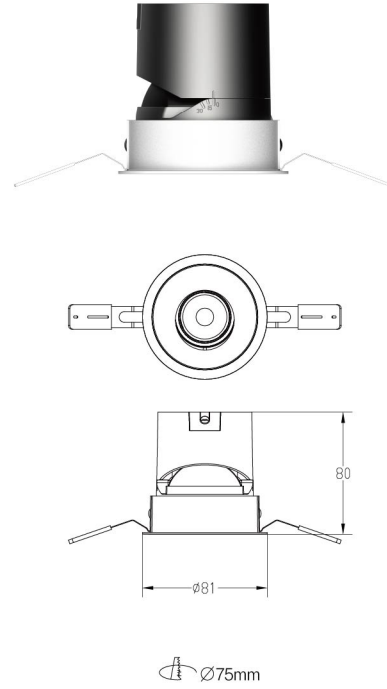

编码/产品型号

N0424-4567	LED9W3000K24°	铂金灰CP60镍黑射灯模组Ra97(开孔75)
N0424-4568	LED9W3000K36°	铂金灰CP60镍黑射灯模组Ra97(开孔75)
N0424-4569	LED9W3000K55°	铂金灰CP60镍黑射灯模组Ra97(开孔75)
N0424-4570	LED9W3500K24°	铂金灰CP60镍黑射灯模组Ra97(开孔75)
N0424-4571	LED9W3500K36°	铂金灰CP60镍黑射灯模组Ra97(开孔75)
N0424-4572	LED9W3500K55°	铂金灰CP60镍黑射灯模组Ra97(开孔75)
N0424-4573	LED9W4000K24°	铂金灰CP60镍黑射灯模组Ra97(开孔75)
N0424-4574	LED9W4000K36°	铂金灰CP60镍黑射灯模组Ra97(开孔75)
N0424-4575	LED9W4000K55°	铂金灰CP60镍黑射灯模组Ra97(开孔75)
N6524-0336	LED恒流驱动EC1-7W160mA36VDC端子连接PF0.5	
N6524-0337	LED恒流驱动EC1-9W200mA36VDC端子连接PF0.5	
N6524-0523	LED恒流驱动EC1-7W160mA36VDC端子连接PF0.9	
N6524-0524	LED恒流驱动EC1-9W200mA36VDC端子连接PF0.9	

安装方式	IP等级
嵌入式	IP20

基础参数

功率:Max 9W	电压:220V	灯体材质:压铸铝
光通量:510-620 (@9W)	显指:Ra97	
色温: 3000K/3500K/4000K	散热器颜色:铂金灰	
	反光杯颜色:镍黑 璇玑模组类型:TIR软光斑	

配光参数

24°		36°		55°							
h(m)	d(m)	Ev	E _{max}	h(m)	d(m)	Ev	E _{max}	h(m)	d(m)	Ev	E _{max}
2	0.9	448.1	655.9	2	1.3	302.2	431.1	2	2.0	114.9	183.3
3	1.4	199.2	291.5	3	1.9	134.3	191.6	3	3.1	51.1	81.5
4	1.9	112.0	164.0	4	2.5	75.6	107.8	4	4.1	28.7	45.8
5	2.3	71.7	104.9	5	3.1	48.4	69.0	5	5.1	18.4	29.3

CP60 75mm Max9W (无面环射灯模组+面环+驱动)

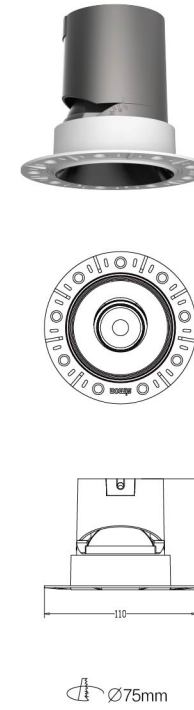

编码/产品型号

N0424-4576	LED9W3000K24°	铂金灰CP60镍黑射灯模组Ra97无面环(开孔75)
N0424-4577	LED9W3000K36°	铂金灰CP60镍黑射灯模组Ra97无面环(开孔75)
N0424-4578	LED9W3000K55°	铂金灰CP60镍黑射灯模组Ra97无面环(开孔75)
N0424-4579	LED9W3500K24°	铂金灰CP60镍黑射灯模组Ra97无面环(开孔75)
N0424-4580	LED9W3500K36°	铂金灰CP60镍黑射灯模组Ra97无面环(开孔75)
N0424-4581	LED9W3500K55°	铂金灰CP60镍黑射灯模组Ra97无面环(开孔75)
N0424-4582	LED9W4000K24°	铂金灰CP60镍黑射灯模组Ra97无面环(开孔75)
N0424-4583	LED9W4000K36°	铂金灰CP60镍黑射灯模组Ra97无面环(开孔75)
N0424-4584	LED9W4000K55°	铂金灰CP60镍黑射灯模组Ra97无面环(开孔75)
N0424-4611	CP60-75金属无边框预埋件Φ110*25	
N0424-4657	CP60-75金属卡簧面环	
N0424-4668	CP60-75金属弹片弧形面环	
N6524-0336	LED恒流驱动EC1-7W160mA36VDC端子连接PF0.5	
N6524-0337	LED恒流驱动EC1-9W200mA36VDC端子连接PF0.5	
N6524-0523	LED恒流驱动EC1-7W160mA36VDC端子连接PF0.9	
N6524-0524	LED恒流驱动EC1-9W200mA36VDC端子连接PF0.9	

安装方式	IP等级
嵌入式	IP20

基础参数

功率:Max 9W	电压:220V	灯体材质:压铸铝
光通量:510-620lm (@9W)	显指:Ra97	
色温: 3000K/3500K/4000K	散热器颜色:铂金灰	
	反光杯颜色:镍黑 璇玑模组类型:TIR软光斑	

配光参数

24°		36°		55°							
h(m)	d(m)	Ev	E _{max}	h(m)	d(m)	Ev	E _{max}	h(m)	d(m)	Ev	E _{max}
2	0.9	448.1	655.9	2	1.3	302.2	431.1	2	2.0	114.9	183.3
3	1.4	199.2	291.5	3	1.9	134.3	191.6	3	3.1	51.1	81.5
4	1.9	112.0	164.0	4	2.5	75.6	107.8	4	4.1	28.7	45.8
5	2.3	71.7	104.9	5	3.1	48.4	69.0	5	5.1	18.4	29.3

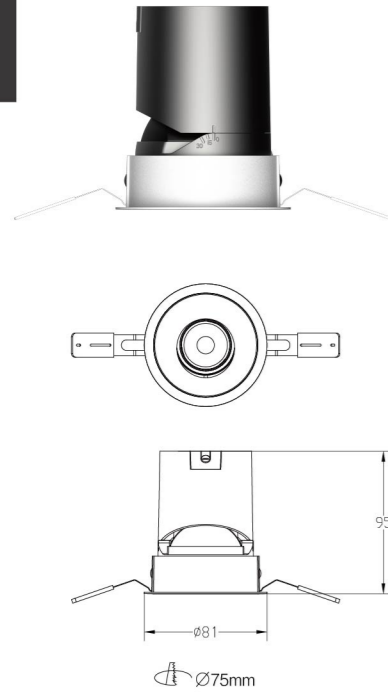

CP60 75mm Max15W (射灯模组+驱动)

编码/产品型号

N0424-4589	LED15W3000K24°	铂金灰CP60镍黑射灯模组Ra97(开孔75)
N0424-4590	LED15W3000K36°	铂金灰CP60镍黑射灯模组Ra97(开孔75)
N0424-4591	LED15W3000K55°	铂金灰CP60镍黑射灯模组Ra97(开孔75)
N0424-4592	LED15W3500K24°	铂金灰CP60镍黑射灯模组Ra97(开孔75)
N0424-4593	LED15W3500K36°	铂金灰CP60镍黑射灯模组Ra97(开孔75)
N0424-4594	LED15W3500K55°	铂金灰CP60镍黑射灯模组Ra97(开孔75)
N0424-4595	LED15W4000K24°	铂金灰CP60镍黑射灯模组Ra97(开孔75)
N0424-4596	LED15W4000K36°	铂金灰CP60镍黑射灯模组Ra97(开孔75)
N0424-4597	LED15W4000K55°	铂金灰CP60镍黑射灯模组Ra97(开孔75)
N6524-0336	LED恒流驱动EC1-7W160mA36VDC	端子连接PF0.5
N6524-0337	LED恒流驱动EC1-9W200mA36VDC	端子连接PF0.5
N6524-0539	LED恒流驱动EC1-12W300mA36VDC	端子连接PF0.5
N6524-0540	LED恒流驱动EC1-15W360mA36VDC	端子连接PF0.5
N6524-0523	LED恒流驱动EC1-7W160mA36VDC	端子连接PF0.9
N6524-0524	LED恒流驱动EC1-9W200mA36VDC	端子连接PF0.9
N6524-0525	LED恒流驱动EC1-12W300mA36VDC	端子连接PF0.9
N6524-0526	LED恒流驱动EC1-15W360mA36VDC	端子连接PF0.9

安装方式	IP等级
嵌入式	IP20

基础参数

功率:Max 15W	电压:220V	灯体材质:压铸铝
光通量:790-1000lm (@15W)	显指:Ra97	
色温: 3000K/3500K/4000K	散热器颜色: 铂金灰	
	反光杯颜色: 镍黑 璇玑模组类型:TIR软光斑	

配光参数

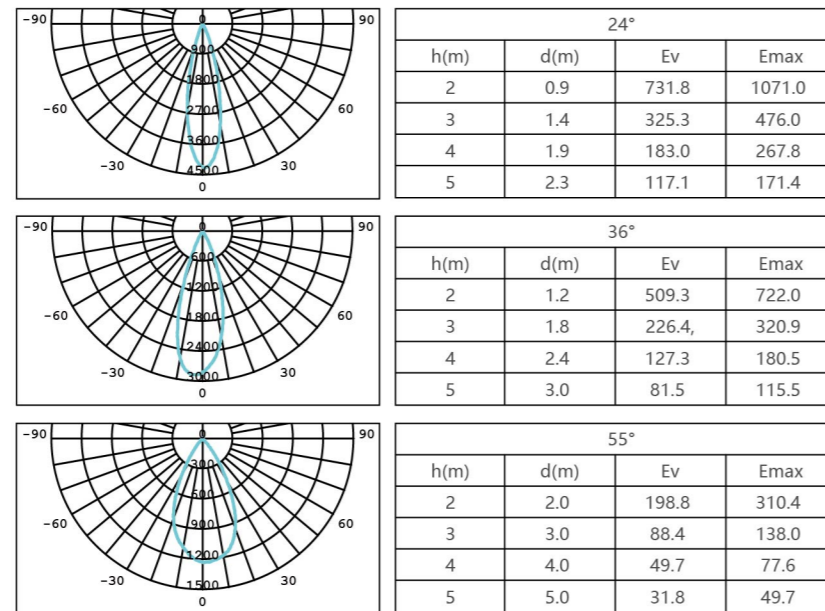

CP60 75mm Max15W (无面环射灯模组+面环+驱动)

编码/产品型号

N0424-4598	LED15W3000K24°	铂金灰CP60镍黑射灯模组Ra97无面环(开孔75)
N0424-4599	LED15W3000K36°	铂金灰CP60镍黑射灯模组Ra97无面环(开孔75)
N0424-4600	LED15W3000K55°	铂金灰CP60镍黑射灯模组Ra97无面环(开孔75)
N0424-4601	LED15W3500K24°	铂金灰CP60镍黑射灯模组Ra97无面环(开孔75)
N0424-4602	LED15W3500K36°	铂金灰CP60镍黑射灯模组Ra97无面环(开孔75)
N0424-4603	LED15W3500K55°	铂金灰CP60镍黑射灯模组Ra97无面环(开孔75)
N0424-4604	LED15W4000K24°	铂金灰CP60镍黑射灯模组Ra97无面环(开孔75)
N0424-4605	LED15W4000K36°	铂金灰CP60镍黑射灯模组Ra97无面环(开孔75)
N0424-4606	LED15W4000K55°	铂金灰CP60镍黑射灯模组Ra97无面环(开孔75)
N0424-4611	CP60-75金属无边框预埋件	Φ110*25
N0424-4657	CP60-75金属卡簧面环	
N0424-4668	CP60-75金属弹片弧形面环	
N6524-0336	LED恒流驱动EC1-7W160mA36VDC	端子连接PF0.5
N6524-0337	LED恒流驱动EC1-9W200mA36VDC	端子连接PF0.5
N6524-0539	LED恒流驱动EC1-12W300mA36VDC	端子连接PF0.5
N6524-0540	LED恒流驱动EC1-15W360mA36VDC	端子连接PF0.5
N6524-0523	LED恒流驱动EC1-7W160mA36VDC	端子连接PF0.9
N6524-0524	LED恒流驱动EC1-9W200mA36VDC	端子连接PF0.9
N6524-0525	LED恒流驱动EC1-12W300mA36VDC	端子连接PF0.9
N6524-0526	LED恒流驱动EC1-15W360mA36VDC	端子连接PF0.9

安装方式	IP等级
嵌入式	IP20

基础参数

功率:Max 15W	电压:220V	灯体材质:压铸铝
光通量:790-1000lm (@15W)	显指:Ra97	
色温: 3000K/3500K/4000K	散热器颜色: 铂金灰	
	反光杯颜色: 镍黑 璇玑模组类型:TIR软光斑	

配光参数

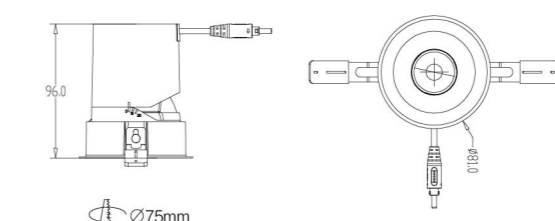
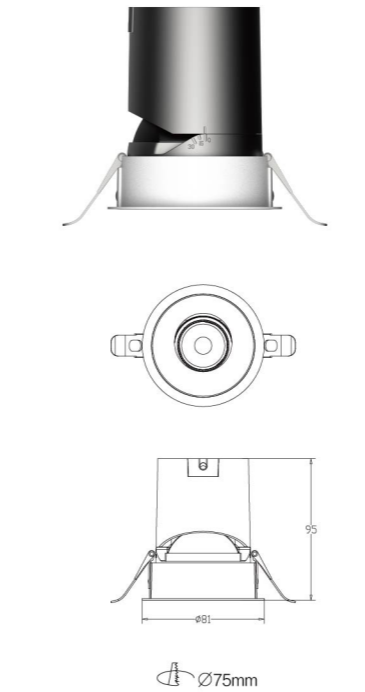
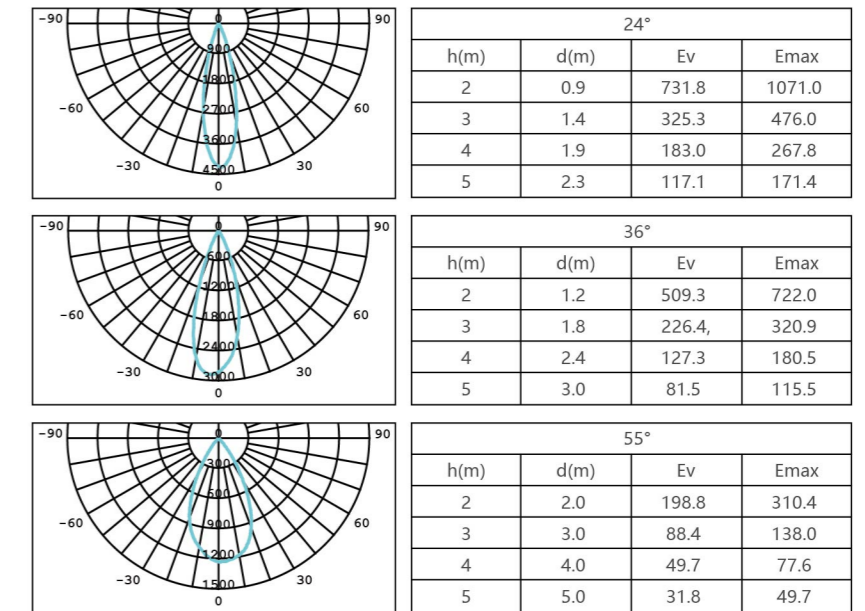

CP60 75mm Max9W 调光调色 (射灯模组+驱动)

编码/产品型号

N0424-4585	LED9W 2700-5700K 24° 铂金灰CP60镍黑射灯模组Ra95(开孔75)
N0424-4586	LED9W 2700-5700K 36° 铂金灰CP60镍黑射灯模组Ra95(开孔75)
N6524-0487	LED恒流驱动EC2-7W160mA36VDC Zigbee调光调色(二代)
N6524-0488	LED恒流驱动EC2-9W200mA36VDC Zigbee调光调色(二代)
N6524-0466	LED恒流驱动EC2-9W200mA36VDC调光调色(MJ,BLE)

安装方式	IP等级
嵌入式	IP20

基础参数

功率:Max 9W	电压:220V	灯体材质:压铸铝
光通量:430~600lm (@9W)	显指:Ra95	
色温: 2700-5700K	散热器颜色:铂金灰	
	反光杯颜色: 镍黑 璇玑模组类型:TT专用双色温模组	

配光参数

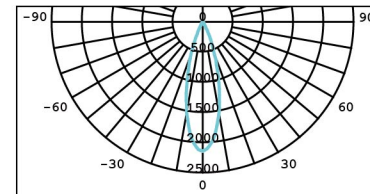

24°			
h(m)	d(m)	Ev	E _{max}
2	1.0	355.1	535.4
3	1.5	157.8	238.0
4	2.0	88.8	133.8
5	2.5	56.8	85.7

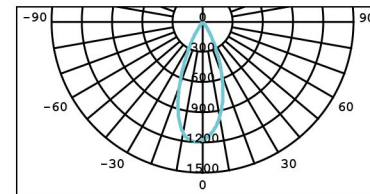

36°			
h(m)	d(m)	Ev	E _{max}
2	1.4	199.8	296.9
3	2.1	88.8	132.0
4	2.8	50.0	74.2
5	3.6	32.0	47.5

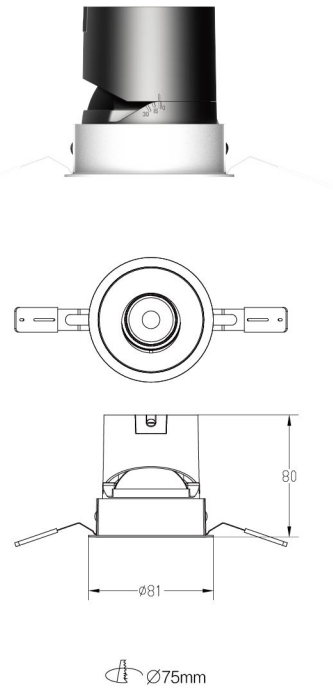

CP60 75mm Max9W 调光调色 (无面环射灯模组+面环+驱动)

编码/产品型号

N0424-4587	LED9W 2700-5700K 24° 铂金灰CP60镍黑射灯模组Ra95无面环(开孔75)
N0424-4588	LED9W 2700-5700K 36° 铂金灰CP60镍黑射灯模组Ra95无面环(开孔75)
N0424-4611	CP60-75金属无边框预埋件Φ110*25
N0424-4657	CP60-75金属卡簧面环
N0424-4668	CP60-75金属弹片弧形面环
N6524-0487	LED恒流驱动EC2-7W160mA36VDC Zigbee调光调色(二代)
N6524-0488	LED恒流驱动EC2-9W200mA36VDC Zigbee调光调色(二代)
N6524-0466	LED恒流驱动EC2-9W200mA36VDC调光调色(MJ,BLE)

安装方式	IP等级
嵌入式	IP20

基础参数

功率:Max 9W	电压:220V	灯体材质:压铸铝
光通量:430~600lm (@9W)	显指:Ra95	
色温: 2700-5700K	散热器颜色:铂金灰	
	反光杯颜色: 镍黑 璇玑模组类型:TT专用双色温模组	

配光参数

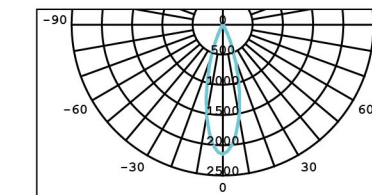

24°			
h(m)	d(m)	Ev	E _{max}
2	1.0	355.1	535.4
3	1.5	157.8	238.0
4	2.0	88.8	133.8
5	2.5	56.8	85.7

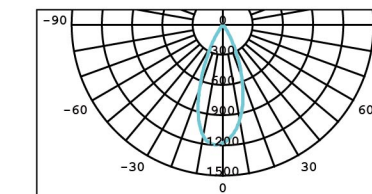

36°			
h(m)	d(m)	Ev	E _{max}
2	1.4	199.8	296.9
3	2.1	88.8	132.0
4	2.8	50.0	74.2
5	3.6	32.0	47.5

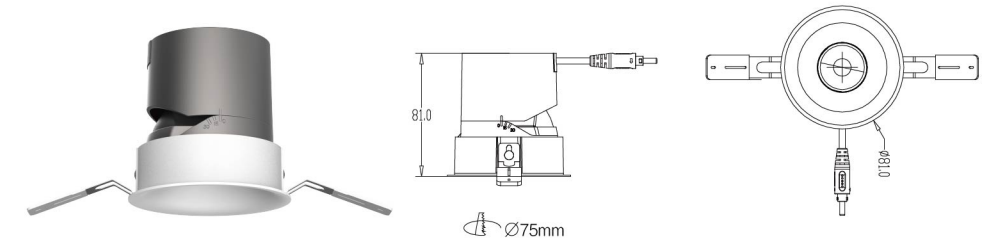

CP60 75mm Max12W 调光调色 (射灯模组+驱动)

编码/产品型号

N0424-4607	LED12W 2700-5700K 24° 铂金灰CP60镍黑射灯模组Ra95(开孔75)
N0424-4608	LED12W 2700-5700K 36° 铂金灰CP60镍黑射灯模组Ra95(开孔75)
N6524-0487	LED恒流驱动EC2-7W160mA36VDC Zigbee调光调色(二代)
N6524-0488	LED恒流驱动EC2-9W200mA36VDC Zigbee调光调色(二代)
N6524-0489	LED恒流驱动EC2-10W240mA36VDC Zigbee调光调色(二代)
N6524-0490	LED恒流驱动EC2-12W300mA36VDC Zigbee调光调色(二代)
N6524-0466	LED恒流驱动EC2-9W200mA36VDC调光调色(MJ,BLE)
N6524-0563	LED恒流驱动EC2-12W300mA36VDC调光调色(MJ,BLE)

安装方式 IP等级

嵌入式 IP20

基础参数

功率:Max 12W	电压:220V	灯体材质:压铸铝
光通量:560~830 (@12W)	显指:Ra95	
色温: 2700-5700K	散热器颜色:铂金灰	
	反光杯颜色:镍黑 璇玑模组类型:TT专用双色温模组	

配光参数

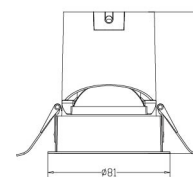
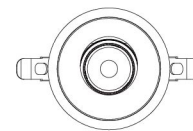
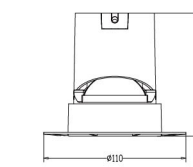
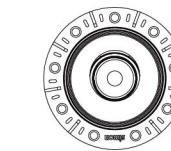
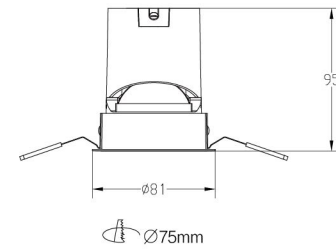
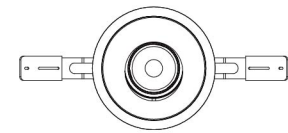
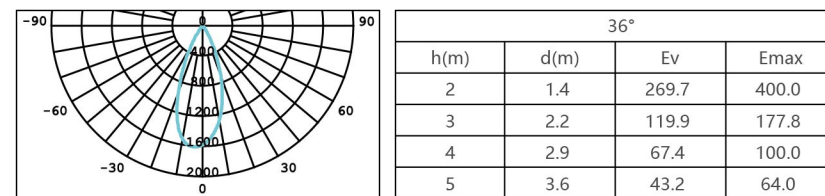
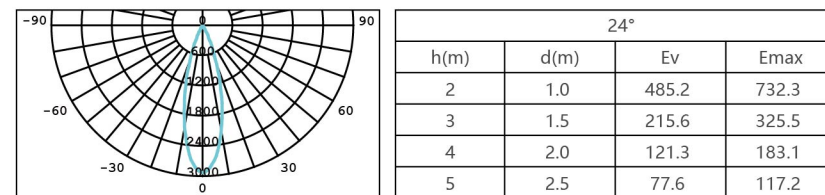

CP60 75mm Max12W 调光调色 (无面环射灯模组+面环+驱动)

编码/产品型号

N0424-4609	LED12W 2700-5700K 24° 铂金灰CP60镍黑射灯模组Ra95无面环(开孔75)
N0424-4610	LED12W 2700-5700K 36° 铂金灰CP60镍黑射灯模组Ra95无面环(开孔75)
N0424-4611	CP60-75金属无边框预埋件 ϕ 110*25
N0424-4657	CP60-75金属卡簧面环
N0424-4668	CP60-75金属弹片弧形面环
N6524-0487	LED恒流驱动EC2-7W160mA36VDC Zigbee调光调色(二代)
N6524-0488	LED恒流驱动EC2-9W200mA36VDC Zigbee调光调色(二代)
N6524-0489	LED恒流驱动EC2-10W240mA36VDC Zigbee调光调色(二代)
N6524-0490	LED恒流驱动EC2-12W300mA36VDC Zigbee调光调色(二代)
N6524-0466	LED恒流驱动EC2-9W200mA36VDC调光调色(MJ,BLE)
N6524-0563	LED恒流驱动EC2-12W300mA36VDC调光调色(MJ,BLE)

安装方式 IP等级

嵌入式 IP20

基础参数

功率:Max 12W	电压:220V	灯体材质:压铸铝
光通量:560~830 (@12W)	显指:Ra95	
色温: 2700-5700K	散热器颜色:铂金灰	
	反光杯颜色:镍黑 璇玑模组类型:TT专用双色温模组	

配光参数

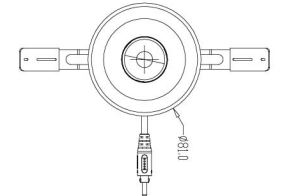
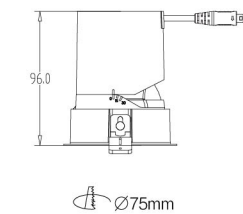
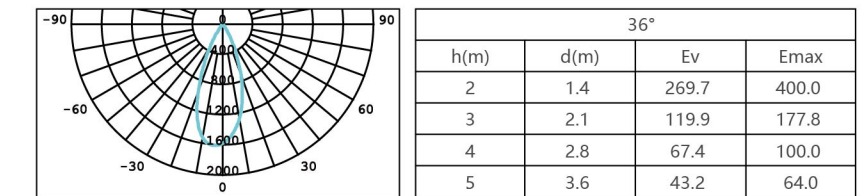
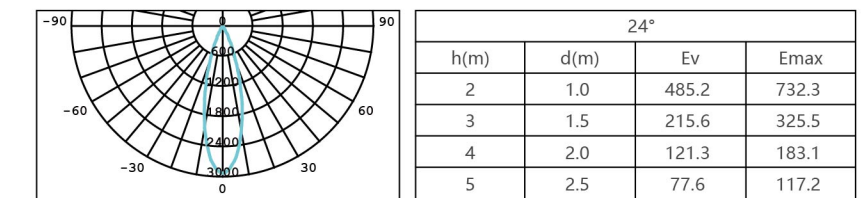

CP60 55mm Max9W (射灯模组+驱动)

编码/产品型号

N0424-4530	LED9W3000K24°	铂金灰CP60镍黑射灯模组Ra97(开孔55)
N0424-4531	LED9W3000K36°	铂金灰CP60镍黑射灯模组Ra97(开孔55)
N0424-4532	LED9W3000K50°	铂金灰CP60镍黑射灯模组Ra97(开孔55)
N0424-4533	LED9W3500K24°	铂金灰CP60镍黑射灯模组Ra97(开孔55)
N0424-4534	LED9W3500K36°	铂金灰CP60镍黑射灯模组Ra97(开孔55)
N0424-4535	LED9W3500K50°	铂金灰CP60镍黑射灯模组Ra97(开孔55)
N0424-4536	LED9W4000K24°	铂金灰CP60镍黑射灯模组Ra97(开孔55)
N0424-4537	LED9W4000K36°	铂金灰CP60镍黑射灯模组Ra97(开孔55)
N0424-4538	LED9W4000K50°	铂金灰CP60镍黑射灯模组Ra97(开孔55)
N6524-0336	LED恒流驱动EC1-7W160mA36VDC端子连接PF0.5	
N6524-0337	LED恒流驱动EC1-9W200mA36VDC端子连接PF0.5	
N6524-0523	LED恒流驱动EC1-7W160mA36VDC端子连接PF0.9	
N6524-0524	LED恒流驱动EC1-9W200mA36VDC端子连接PF0.9	

安装方式	IP等级
嵌入式	IP20

基础参数

功率:Max 9W	电压:220V	灯体材质:压铸铝
光通量:490-560lm (@9W)	显指:Ra97	
色温: 3000K/3500K/4000K	散热器颜色:铂金灰	
	反光杯颜色:镍黑 璇玑模组类型:TIR软光斑	

配光参数

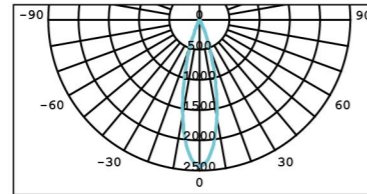

24°			
h(m)	d(m)	Ev	E _{max}
2	0.9	418.3	608.2
3	1.4	185.9	270.3
4	1.9	104.6	152.0
5	2.4	66.9	97.3

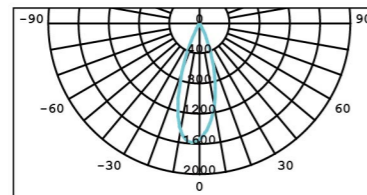

36°			
h(m)	d(m)	Ev	E _{max}
2	1.2	277.0	396.7
3	1.8	123.1	176.3
4	2.4	69.3	99.2
5	3.1	63.5	63.5

CP60 55mm Max9W (无面环射灯模组+面环+驱动)

编码/产品型号

N0424-4539	LED9W3000K24°	铂金灰CP60镍黑射灯模组Ra97无面环(开孔55)
N0424-4540	LED9W3000K36°	铂金灰CP60镍黑射灯模组Ra97无面环(开孔55)
N0424-4541	LED9W3000K50°	铂金灰CP60镍黑射灯模组Ra97无面环(开孔55)
N0424-4542	LED9W3500K24°	铂金灰CP60镍黑射灯模组Ra97无面环(开孔55)
N0424-4543	LED9W3500K36°	铂金灰CP60镍黑射灯模组Ra97无面环(开孔55)
N0424-4544	LED9W3500K50°	铂金灰CP60镍黑射灯模组Ra97无面环(开孔55)
N0424-4545	LED9W4000K24°	铂金灰CP60镍黑射灯模组Ra97无面环(开孔55)
N0424-4546	LED9W4000K36°	铂金灰CP60镍黑射灯模组Ra97无面环(开孔55)
N0424-4547	LED9W4000K50°	铂金灰CP60镍黑射灯模组Ra97无面环(开孔55)
N0424-4552	CP60-55金属无边框预埋件	
N0424-4656	CP60-55金属卡簧面环	
N6524-0336	LED恒流驱动EC1-7W160mA36VDC端子连接PF0.5	
N6524-0337	LED恒流驱动EC1-9W200mA36VDC端子连接PF0.5	
N6524-0523	LED恒流驱动EC1-7W160mA36VDC端子连接PF0.9	
N6524-0524	LED恒流驱动EC1-9W200mA36VDC端子连接PF0.9	

安装方式	IP等级
嵌入式	IP20

基础参数

功率:Max 9W	电压:220V	灯体材质:压铸铝
光通量:490-560lm (@9W)	显指:Ra97	
色温: 3000K/3500K/4000K	散热器颜色:铂金灰	
	反光杯颜色:镍黑 璇玑模组类型:TIR软光斑	

配光参数

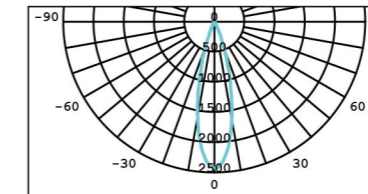

24°			
h(m)	d(m)	Ev	E _{max}
2	0.9	418.3	608.2
3	1.4	185.9	270.3
4	1.9	104.6	152.0
5	2.4	66.9	97.3

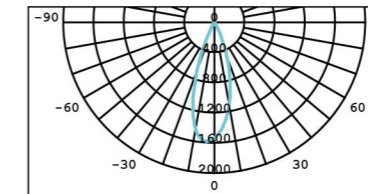

36°			
h(m)	d(m)	Ev	E _{max}
2	1.2	277.0	396.7
3	1.8	123.1	176.3
4	2.4	69.3	99.2
5	3.1	63.5	63.5

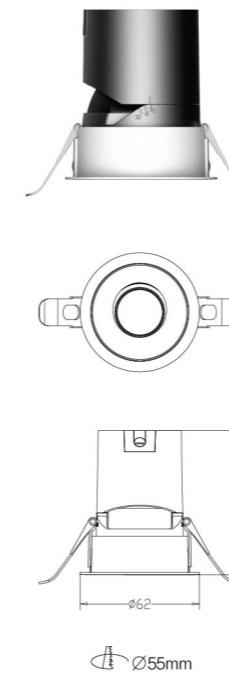
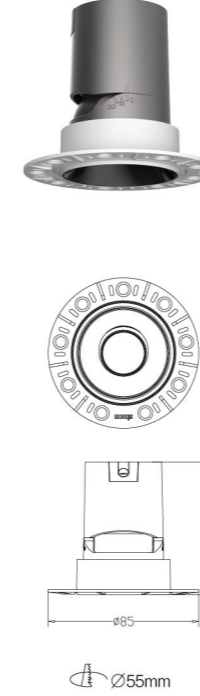
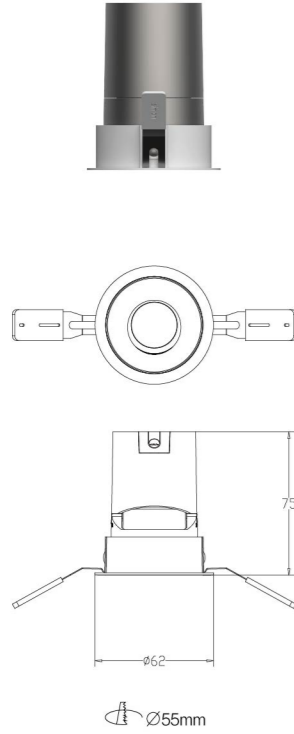

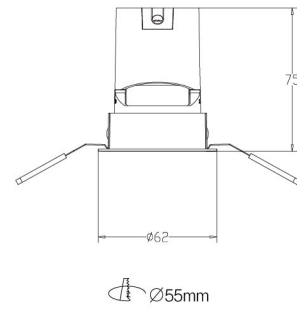
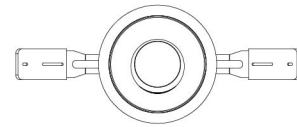

CP60 55mm Max7W 调光调色 (射灯模组+驱动)

编码/产品型号

N0424-4549 LED7W 2700-5700K 36° 铂金灰CP60镍黑射灯模组Ra95(开孔55)
N6524-0487 LED恒流驱动EC2-7W160mA36VDC Zigbee调光调色(二代)

安装方式 IP等级
嵌入式 IP20

基础参数

功率:Max 7W 电压:220V 灯体材质:压铸铝
光通量:320-420lm (@7W) 显指:Ra95
色温: 2700-5700K 散热器颜色:铂金灰
反光杯颜色: 镍黑 璇玑模组类型:TT专用双色温模组

配光参数

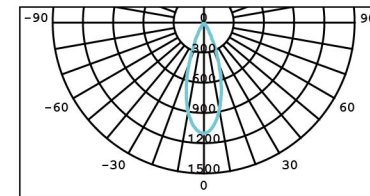

36°			
h(m)	d(m)	Ev	E _{max}
2	1.3	183.9	275.9
3	1.9	81.7	122.6
4	2.5	46.0	69.0
5	3.2	29.4	44.2

CP60 55mm Max7W 调光调色 (无面环射灯模组+面环+驱动)

编码/产品型号

N0424-4551 LED7W 2700-5700K 36° 铂金灰CP60镍黑射灯模组Ra95无面环(开孔55)
N0424-4552 CP60-55金属无边框预埋件
N0424-4656 CP60-55金属卡簧面环

注: 55开孔无边框内径小, 不适配EC2智能驱动

安装方式 IP等级
嵌入式 IP20

基础参数

功率:Max 7W 电压:220V 灯体材质:压铸铝
光通量:320-420lm (@7W) 显指:Ra95
色温: 2700-5700K 散热器颜色:铂金灰
反光杯颜色: 镍黑 璇玑模组类型:TT专用双色温模组

配光参数

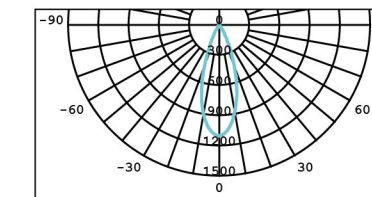

36°			
h(m)	d(m)	Ev	E _{max}
2	1.3	183.9	275.9
3	1.9	81.7	122.6
4	2.5	46.0	69.0
5	3.2	29.4	44.2

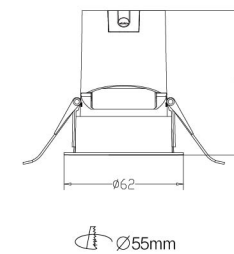
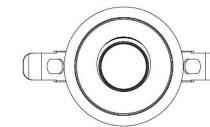
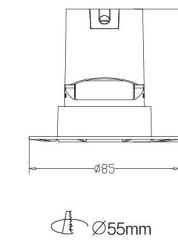



不同颜色反光杯配件

CP60 55mm开孔配件

编码/产品型号

N0424-4553	CP60-55亮黑反光杯配件-斜口
N0424-4554	CP60-55亮银反光杯配件-斜口
N0424-4555	CP60-55哑白反光杯配件-斜口
N0424-4556	CP60-55哑银反光杯配件-斜口
N0424-4557	CP60-55哑黑反光杯配件-斜口
N0424-4558	CP60-55镍黑反光杯配件-斜口
N0424-4559	CP60-55亮金反光杯配件-斜口
N0424-4560	CP60-55亮黑反光杯配件-平口
N0424-4561	CP60-55哑白反光杯配件-平口
N0424-4562	CP60-55镍黑反光杯配件-平口
N0424-4632	璇玑TIR软光斑模组55_XJ28U-24D-TR
N0424-4633	璇玑TIR软光斑模组55_XJ28U-36D-TR
N0424-4634	璇玑TIR软光斑模组55_XJ28U-50D-TR
N0424-4635	璇玑双透镜软光斑模组55_XJ28U-24D-DR
N0424-4637	璇玑小山丘光斑模组55_XJ28U-24D-TS
N0424-4638	璇玑小山丘光斑模组55_XJ28U-36D-TS
N0424-4639	璇玑小山丘光斑模组55_XJ28U-50D-TS
N0424-4640	璇玑直照光斑模组55_XJ28U-24D-TZ
N0424-4641	璇玑直照光斑模组55_XJ28U-36D-TZ
N0424-4563	璇玑清光板配件55
N0424-4564	璇玑蜂窝网配件55
N0424-4565	璇玑拉伸板配件55
N0424-4566	璇玑柔光板配件55

CP60 75mm开孔配件

编码/产品型号

N0424-4612	CP60-75亮黑反光杯配件-斜口
N0424-4613	CP60-75亮银反光杯配件-斜口
N0424-4614	CP60-75哑白反光杯配件-斜口
N0424-4615	CP60-75哑银反光杯配件-斜口
N0424-4616	CP60-75哑黑反光杯配件-斜口
N0424-4617	CP60-75镍黑反光杯配件-斜口
N0424-4618	CP60-75亮金反光杯配件-斜口
N0424-4619	CP60-75亮黑反光杯配件-平口
N0424-4620	CP60-75哑白反光杯配件-平口
N0424-4621	CP60-75镍黑反光杯配件-平口
N0424-4622	CP60-75亮银反光杯配件-平口
N0424-4623	CP60-75哑银反光杯配件-平口
N0424-4624	CP60-75哑黑反光杯配件-平口
N0424-4625	CP60-75亮金反光杯配件-平口
N0424-4644	璇玑TIR软光斑模组75_XJ35U-24D-TR
N0424-4645	璇玑TIR软光斑模组75_XJ35U-36D-TR
N0424-4646	璇玑TIR软光斑模组75_XJ35U-55D-TR
N0424-4647	璇玑双透镜软光斑模组75_XJ35U-24D-DR
N0424-4648	璇玑双透镜软光斑模组75_XJ35U-36D-DR
N0424-4649	璇玑小山丘光斑模组75_XJ35U-24D-TS
N0424-4650	璇玑小山丘光斑模组75_XJ35U-36D-TS
N0424-4651	璇玑小山丘光斑模组75_XJ35U-55D-TS
N0424-4652	璇玑直照光斑模组75_XJ35U-24D-TZ
N0424-4653	璇玑直照光斑模组75_XJ35U-36D-TZ
N0424-4654	璇玑双色温光斑模组75_XJ35U-24D-TT (仅适配75开孔调光调色射灯模组)
N0424-4655	璇玑双色温光斑模组75_XJ35U-36D-TT (仅适配75开孔调光调色射灯模组)
N0424-4628	璇玑清光板配件75
N0424-4629	璇玑蜂窝网配件75
N0424-4630	璇玑拉伸板配件75
N0424-4631	璇玑柔光板配件75



光学模组配件

偏光洗墙灯应用



洗墙比=A:B:C

A = 灯具与墙的距离

B = 洗墙高度

C = 灯具与灯具之间的距离

- 灯具推荐使用光束角为24°，推荐洗墙比为: A:B:C=1:6:1
- 即当灯具距离墙面0.5米的时候，灯与灯的间距也应保持间距为0.5米，可以洗亮3米高的墙壁，洗墙宽度由灯具数量控制
- 照度均匀度(最小值/平均值)=0.52

举例：灯具配置

15W 4000K Ra97

透镜配24° TIR软光斑

配偏光洗墙反光杯

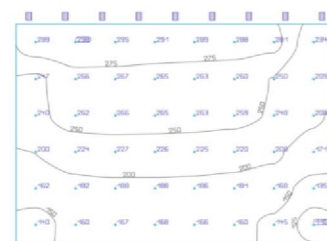

点位布局:

灯具间距500mm

灯具距离墙面500mm

层高2800mm

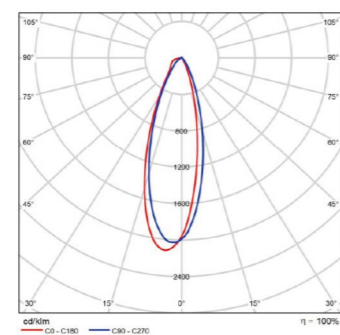
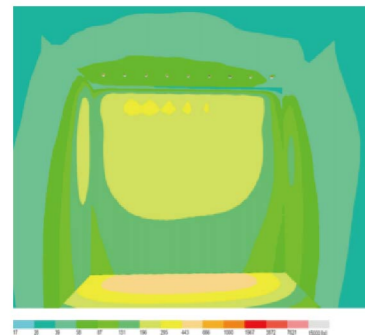

模拟结果:

平均立面照度221lx

最低照度116lx

最高照度298lx

照度均匀度0.52

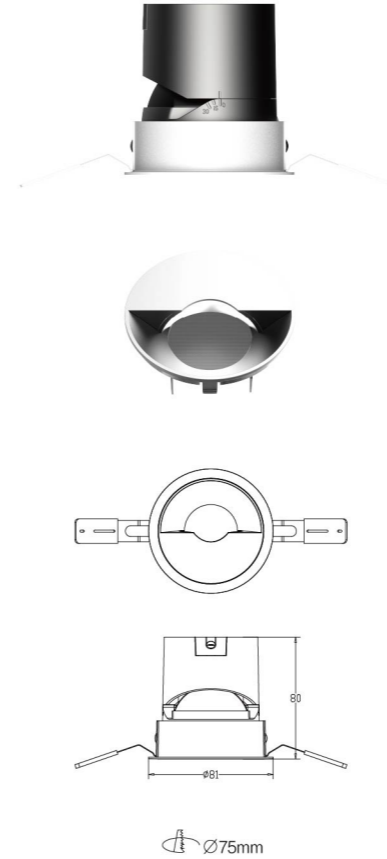

CP60 75mm Max9W 偏光洗墙 (射灯模组+驱动+偏光洗墙面环)

编码/产品型号

N0424-4567	LED9W3000K24° 铂金灰CP60镍黑射灯模组Ra97(开孔75)
N0424-4570	LED9W3500K24° 铂金灰CP60镍黑射灯模组Ra97(开孔75)
N0424-4573	LED9W4000K24° 铂金灰CP60镍黑射灯模组Ra97(开孔75)
N0424-4626	CP60-75圆形偏光洗墙反光杯配件
N6524-0336	LED恒流驱动EC1-7W160mA36VDC端子连接PF0.5
N6524-0337	LED恒流驱动EC1-9W200mA36VDC端子连接PF0.5
N6524-0523	LED恒流驱动EC1-7W160mA36VDC端子连接PF0.9
N6524-0524	LED恒流驱动EC1-9W200mA36VDC端子连接PF0.9

安装方式

嵌入式

IP等级

IP20

基础参数

功率:Max 9W

光通量:370-450lm (@9W)

色温: 3000K/3500K/4000K

电压:220V

显指:Ra97

散热器颜色: 铂金灰

灯体材质: 压铸铝

反光杯: 偏光洗墙反光杯 璇玑模组类型:TIR软光斑

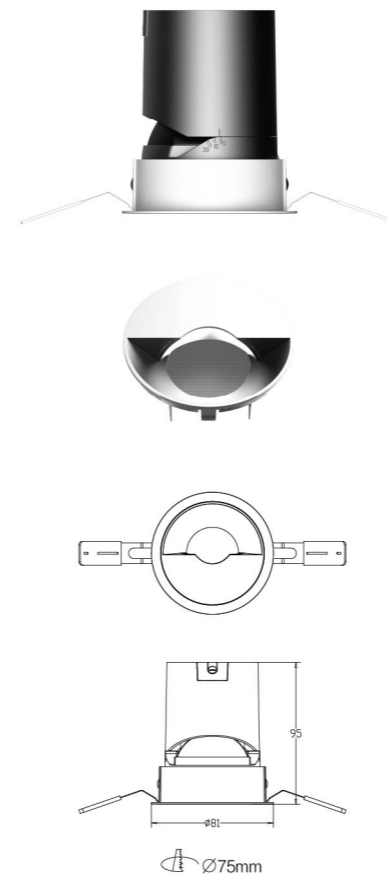

CP60 75mm Max15W 偏光洗墙 (射灯模组+驱动+偏光洗墙面环)

编码/产品型号

N0424-4589	LED15W3000K24° 铂金灰CP60镍黑射灯模组Ra97(开孔75)
N0424-4592	LED15W3500K24° 铂金灰CP60镍黑射灯模组Ra97(开孔75)
N0424-4595	LED15W4000K24° 铂金灰CP60镍黑射灯模组Ra97(开孔75)
N0424-4626	CP60-75圆形偏光洗墙反光杯配件
N6524-0336	LED恒流驱动EC1-7W160mA36VDC端子连接PF0.5
N6524-0337	LED恒流驱动EC1-9W200mA36VDC端子连接PF0.5
N6524-0539	LED恒流驱动EC1-12W300mA36VDC端子连接PF0.5
N6524-0540	LED恒流驱动EC1-15W360mA36VDC端子连接PF0.5
N6524-0523	LED恒流驱动EC1-7W160mA36VDC端子连接PF0.9
N6524-0524	LED恒流驱动EC1-9W200mA36VDC端子连接PF0.9
N6524-0525	LED恒流驱动EC1-12W300mA36VDC端子连接PF0.9
N6524-0526	LED恒流驱动EC1-15W360mA36VDC端子连接PF0.9

安装方式

嵌入式

IP等级

IP20

基础参数

功率:Max 15W

光通量:500-650lm (@9W)

色温: 3000K/3500K/4000K

电压:220V

显指:Ra97

散热器颜色: 铂金灰

灯体材质: 压铸铝

反光杯: 偏光洗墙反光杯 璇玑模组类型:TIR软光斑

CP36S



CP36S射灯(Ra 97)

- 全光谱光源

Ra \geq 97, 呈现真实色彩, 无蓝光危害, 恰似自然光

- 丰富选择

多种面环与功率选择; 24° /36° /60° 三种光束角; IP44可选

- 专业防眩设计

UGR < 6, 35° 遮光角设计, 光源深藏防眩

- 质感高级

创新卡扣设计, 安装维护便捷
防漏光遮盖翼细节满满

嵌入式	IP20 IP等级	IP44 IP等级	Ra > 97 显色指数	UGR < 6	Indoors
洗墙	擦墙	35°	直照	F	220-240V 50-60Hz

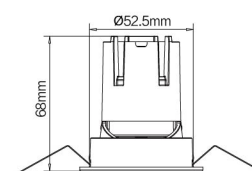
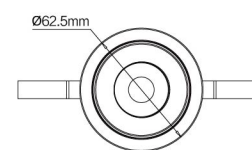

Ø55mm

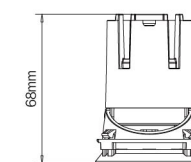
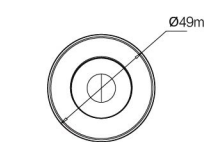
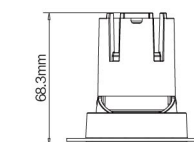
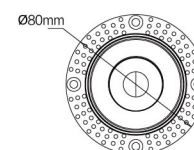

Ø55mm

CP36S 55开孔Ra97全光谱

编码/产品型号

N0424-4671	LED9W3000K24°	CP36S黑光射灯Ra97(开孔55)
N0424-4672	LED9W3000K36°	CP36S黑光射灯Ra97(开孔55)
N0424-4673	LED9W3500K24°	CP36S黑光射灯Ra97(开孔55)
N0424-4674	LED9W3500K36°	CP36S黑光射灯Ra97(开孔55)
N0424-4675	LED9W4000K24°	CP36S黑光射灯Ra97(开孔55)
N0424-4676	LED9W4000K36°	CP36S黑光射灯Ra97(开孔55)
N0424-4677	LED9W3500K24°	CP36S无边框黑光射灯模组Ra97(开孔55)
N0424-4678	LED9W3500K36°	CP36S无边框黑光射灯模组Ra97(开孔55)
N0424-4679	LED9W4000K24°	CP36S无边框黑光射灯模组Ra97(开孔55)
N0424-4680	LED9W4000K36°	CP36S无边框黑光射灯模组Ra97(开孔55)
N0424-4046	白色CP36S无边框射灯预埋件(开孔55)	
N0424-3309	CP36S-55亮银反光杯配件	
N0424-3922	CP36S-55砂白反光杯配件	
N0424-3957	CP36S-55亚银反光杯配件	
N0424-4075	CP36S-55黑光反光杯配件	
N0424-4077	CP36S-55哑黑反光杯配件	
N0424-4079	CP36S-55镍黑反光杯配件	

安装方式

无边框

IP等级

IP20

基础参数

功率: 9W

光通量: 500-610lm

色温: 3000K/3500K/4000K

灯体材质: 压铸铝

电压: 220V

显色指数: Ra>97 R9 90

颜色: 白色, 黑色散热器

备注: 光通量为黑光反光杯测试, 不同角度不同色温偏差较大, 可选取中间值

配光参数

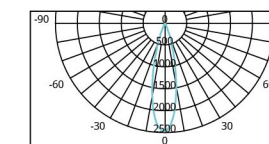

9W-24°			
h(m)	d(m)	Ev	E _{max}
2	0.89	422	617
3	1.34	188	274
4	1.79	106	154
5	2.23	68	99

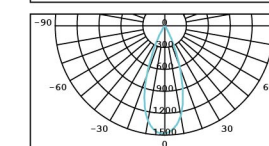

9W-36°			
h(m)	d(m)	Ev	E _{max}
2	1.37	257	369
3	2.06	114	164
4	2.75	64	92
5	3.43	41	59

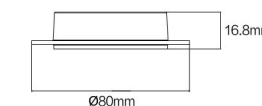
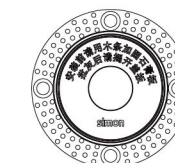

CP36S 75开孔Ra97全光谱

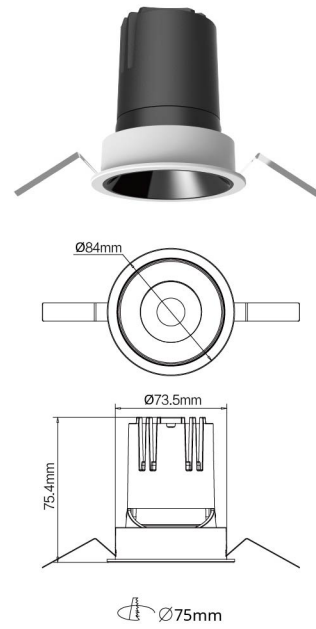

编码/产品型号

N0424-4681	LED9W3000K24°	CP36S黑光射灯Ra97(开孔75)
N0424-4682	LED9W3000K36°	CP36S黑光射灯Ra97(开孔75)
N0424-4683	LED9W3000K60°	CP36S黑光射灯Ra97(开孔75)
N0424-4684	LED9W3500K24°	CP36S黑光射灯Ra97(开孔75)
N0424-4685	LED9W3500K36°	CP36S黑光射灯Ra97(开孔75)
N0424-4686	LED9W3500K60°	CP36S黑光射灯Ra97(开孔75)
N0424-4687	LED9W4000K24°	CP36S黑光射灯Ra97(开孔75)
N0424-4688	LED9W4000K36°	CP36S黑光射灯Ra97(开孔75)
N0424-4689	LED9W4000K60°	CP36S黑光射灯Ra97(开孔75)
N0424-4701	LED9W3500K24°	CP36S无边框黑光射灯模组Ra97(开孔75)
N0424-4702	LED9W3500K36°	CP36S无边框黑光射灯模组Ra97(开孔75)
N0424-4703	LED9W4000K24°	CP36S无边框黑光射灯模组Ra97(开孔75)
N0424-4704	LED9W4000K36°	CP36S无边框黑光射灯模组Ra97(开孔75)
N0424-4047		白色CP36S无边框射灯预埋件(开孔75)
N0424-3310		CP36S-75亮银反光杯配件
N0424-3923		CP36S-75砂白反光杯配件
N0424-3958		CP36S-75亚银反光杯配件
N0424-4076		CP36S-75黑光反光杯配件
N0424-4078		CP36S-75哑黑反光杯配件
N0424-4080		CP36S-75镍黑反光杯配件

安装方式	IP等级
嵌入式/无边框	IP20

基础参数

功率: 9W
光通量: 580-660lm
色温: 3000K/3500K/4000K
灯体材质: 压铸铝

电压: 220V
显指: Ra>97 R9>90
颜色: 白色, 黑色散热器

备注: 光通量为黑光反光杯测试, 不同角度不同色温偏差较大, 可选取中间值

配光参数

9W-24°				
h(m)	d(m)	Ev	Emax	
2	0.94	448	657	
3	1.4	199	292	
4	1.87	112	164	
5	2.34	72	105	

9W-36°				
h(m)	d(m)	Ev	Emax	
2	1.3	302	442	
3	1.94	134	197	
4	2.59	76	111	
5	3.24	48	71	

9W-60°				
h(m)	d(m)	Ev	Emax	
2	1.89	141	223	
3	2.83	63	99	
4	3.78	35	56	
5	4.72	23	36	

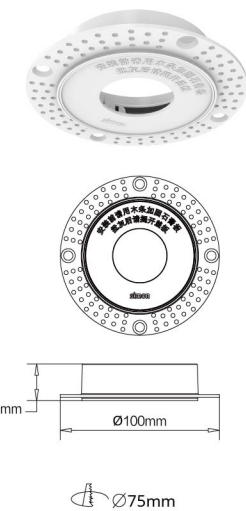

CP36S 75开孔Ra97全光谱

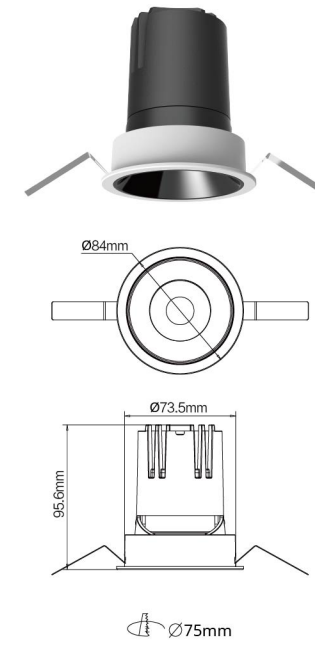

编码/产品型号

N0424-4690	LED12W3000K24°	CP36S黑光射灯Ra97(开孔75)
N0424-4691	LED12W3000K36°	CP36S黑光射灯Ra97(开孔75)
N0424-4692	LED12W3000K60°	CP36S黑光射灯Ra97(开孔75)
N0424-4693	LED12W3500K24°	CP36S黑光射灯Ra97(开孔75)
N0424-4694	LED12W3500K36°	CP36S黑光射灯Ra97(开孔75)
N0424-4695	LED12W3500K60°	CP36S黑光射灯Ra97(开孔75)
N0424-4696	LED12W4000K24°	CP36S黑光射灯Ra97(开孔75)
N0424-4697	LED12W4000K36°	CP36S黑光射灯Ra97(开孔75)
N0424-4698	LED12W4000K60°	CP36S黑光射灯Ra97(开孔75)
N0424-4047		白色CP36S无边框射灯预埋件(开孔75)
N0424-3310		CP36S-75亮银反光杯配件
N0424-3923		CP36S-75砂白反光杯配件
N0424-3958		CP36S-75亚银反光杯配件
N0424-4076		CP36S-75黑光反光杯配件
N0424-4078		CP36S-75哑黑反光杯配件
N0424-4080		CP36S-75镍黑反光杯配件

安装方式	IP等级
嵌入式/无边框	IP20

基础参数

功率: 12W
光通量: 540-880lm
色温: 3000K/3500K/4000K
灯体材质: 压铸铝

电压: 220V
显指: Ra>97 R9>90
颜色: 白色, 黑色散热器

备注: 光通量为黑光反光杯测试, 不同角度不同色温偏差较大, 可选取中间值

配光参数

12W-24°				
h(m)	d(m)	Ev	Emax	
2	0.96	479	692	
3	1.44	213	308	
4	1.92	120	173	
5	2.4	77	111	

12W-36°				
h(m)	d(m)	Ev	Emax	
2	1.33	378	567	
3	1.99	168	252	
4	2.65	95	142	
5	3.31	61	91	

12W-60°				
h(m)	d(m)	Ev	Emax	
2	1.94	183	283	
3	2.9	81	126	
4	3.87	46	71	
5	4.84	29	45	

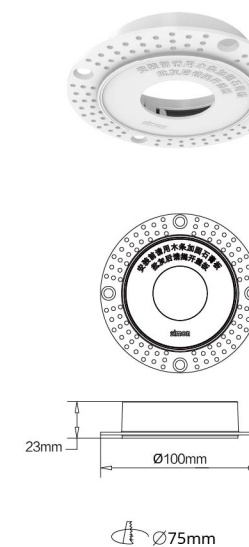
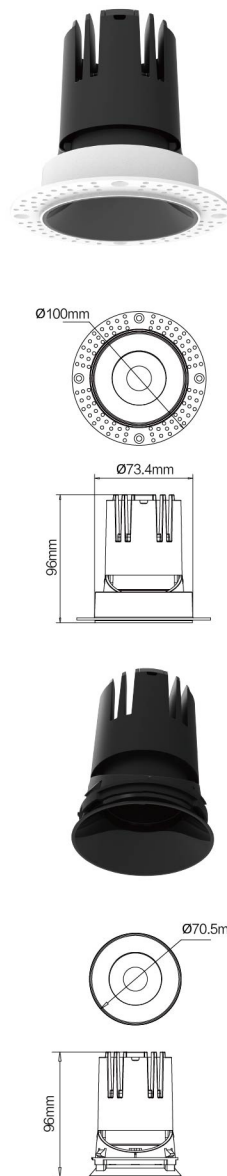

CP36S 75开孔Ra97全光谱 IP44

编码/产品型号

N0424-4707	LED9W3500K24° CP36S IP44射灯Ra97(开孔75)
N0424-4708	LED9W3500K36° CP36S IP44射灯Ra97(开孔75)
N0424-4709	LED9W4000K24° CP36S IP44射灯Ra97(开孔75)
N0424-4710	LED9W4000K36° CP36S IP44射灯Ra97(开孔75)

安装方式 IP等级

嵌入式 IP44

基础参数

功率: 9W

光通量: 640-700lm

色温: 3500K/4000K

灯体材质: 压铸铝

备注: 光通量为黑光反光杯测试, 不同角度不同色温偏差较大, 可选取中间值

电压: 220V

显指: Ra>97 R9>90

颜色: 白色, 黑色散热器

配光参数

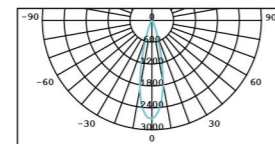

9W-24°			
h(m)	d(m)	Ev	E _{max}
2	0.91	478	676
3	1.37	213	300
4	1.83	120	169
5	2.28	77	108

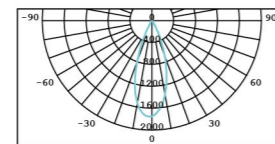

9W-36°			
h(m)	d(m)	Ev	E _{max}
2	1.29	302	441
3	1.93	134	196
4	2.56	75	110
5	3.22	48	71

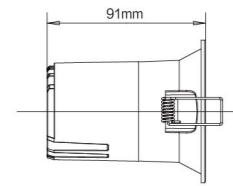
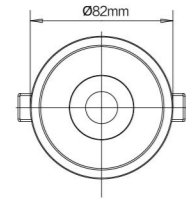

Ø75mm

CP36S 75开孔Max12W双色温模组Ra95

编码/产品型号

N0424-4699	LED12W2700K ~ 5700K24° CP36S黑光射灯模组Ra95(开孔75)
N0424-4700	LED12W2700K ~ 5700K36° CP36S黑光射灯模组Ra95(开孔75)
N0424-4705	LED12W2700K ~ 5700K24° CP36S无边框黑光射灯模组Ra95(开孔75)
N0424-4706	LED12W2700K ~ 5700K36° CP36S无边框黑光射灯模组Ra95(开孔75)
N0424-4047	白色CP36S无边框射灯预埋件(开孔75)
N0424-3310	CP36S-75亮银反光杯配件
N0424-3923	CP36S-75砂白反光杯配件
N0424-3958	CP36S-75亚银反光杯配件
N0424-4076	CP36S-75黑光反光杯配件
N0424-4078	CP36S-75哑黑反光杯配件
N0424-4080	CP36S-75镍黑反光杯配件
N6524-0487	LED恒流驱动EC2-7W160mA36VDC Zigbee调光调色(二代)
N6524-0488	LED恒流驱动EC2-9W200mA36VDC Zigbee调光调色(二代)
N6524-0489	LED恒流驱动EC2-10W240mA36VDC Zigbee调光调色(二代)
N6524-0490	LED恒流驱动EC2-12W300mA36VDC Zigbee调光调色(二代)
N6524-0466	LED恒流驱动EC2-9W200mA36VDC调光调色(MJ,BLE)
N6524-0563	LED恒流驱动EC2-12W300mA36VDC调光调色(MJ,BLE)

安装方式 IP等级

嵌入式/无边框 IP20

基础参数

功率: Max12W

光通量: 540-830lm

色温: 2700K ~ 5700K

灯体材质: 压铸铝

备注: 光通量为黑光反光杯测试, 不同角度不同色温偏差较大, 可选取中间值

电压: DC36V

显指: Ra95 R9>80

颜色: 白色, 黑色散热器

配光参数

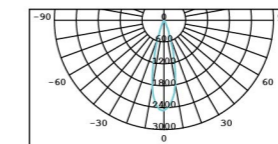

12W双色温-24° @2700K			
h(m)	d(m)	Ev	E _{max}
2	0.96	441	638
3	1.44	196	283
4	1.92	110	159
5	2.4	70	102

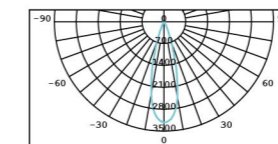

12W双色温-24° @5700K			
h(m)	d(m)	Ev	E _{max}
2	0.98	578	812
3	1.47	257	361
4	1.97	144	203
5	2.46	92	130

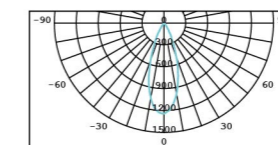

12W双色温-36° @2700K			
h(m)	d(m)	Ev	E _{max}
2	1.29	212	314
3	1.93	94	139
4	2.58	53	78
5	3.23	34	50

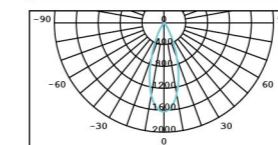

12W双色温-36° @5700K			
h(m)	d(m)	Ev	E _{max}
2	1.31	266	409
3	1.96	118	181
4	2.61	67	102
5	3.27	43	65

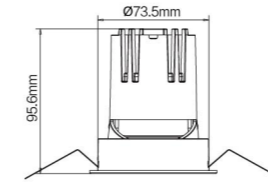
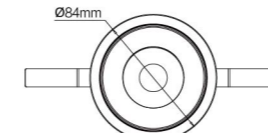

Ø75mm

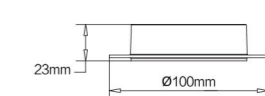
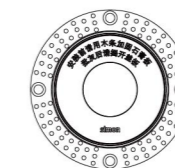
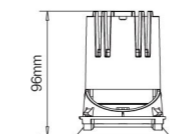
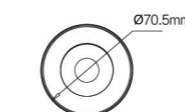
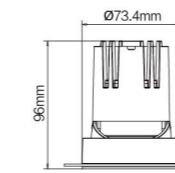
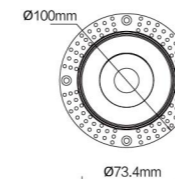

Ø75mm

CP36S



CP36S射灯(Ra 90)

- 选择多样**
55/75/100/125开孔可选，5-40W功率可选
单头格栅/双头格栅可选，满足不同需求
- 防眩光**
UGR<9 (15° -36°)，优质深度防眩
- 经久耐用**
全金属压铸灯体，散热出众，经久耐用
- 专业控光**
专业截光杯，光斑褪晕效果好
- 自由调节**
355° 转动角度，30° 摆动角度，轻松调节光线
- 多色反光杯**
亮银/砂白/亚银/黑光/哑黑/镍黑，多种反光杯选择

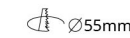
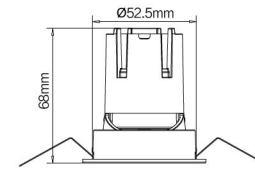
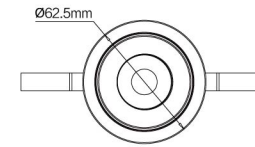
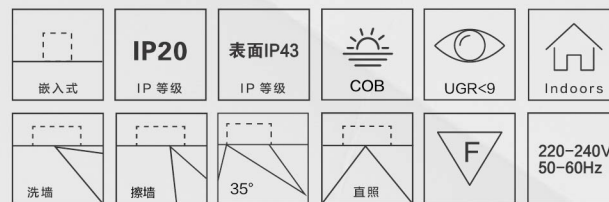

CP36S 55开孔 常规款

编码/产品型号

N0424-2251	LED5W2700K24°	白色CP36S黑光射灯Ra90(开孔55)
N0424-2252	LED5W3000K24°	白色CP36S黑光射灯Ra90(开孔55)
N0424-3140	LED5W3500K24°	白色CP36S黑光射灯Ra90(开孔55)
N0424-2253	LED5W4000K24°	白色CP36S黑光射灯Ra90(开孔55)
N0424-2254	LED5W2700K36°	白色CP36S黑光射灯Ra90(开孔55)
N0424-2255	LED5W3000K36°	白色CP36S黑光射灯Ra90(开孔55)
N0424-3141	LED5W3500K36°	白色CP36S黑光射灯Ra90(开孔55)
N0424-2256	LED5W4000K36°	白色CP36S黑光射灯Ra90(开孔55)
N0424-3145	LED5W3000K24°	白色CP36S亮银射灯Ra90(开孔55)
N0424-3146	LED5W3500K24°	白色CP36S亮银射灯Ra90(开孔55)
N0424-3147	LED5W4000K24°	白色CP36S亮银射灯Ra90(开孔55)
N0424-3148	LED5W3000K36°	白色CP36S亮银射灯Ra90(开孔55)
N0424-3149	LED5W3500K36°	白色CP36S亮银射灯Ra90(开孔55)
N0424-3150	LED5W4000K36°	白色CP36S亮银射灯Ra90(开孔55)
N0424-2257	LED7W2700K24°	白色CP36S黑光射灯Ra90(开孔55)
N0424-2258	LED7W3000K24°	白色CP36S黑光射灯Ra90(开孔55)
N0424-3154	LED7W3500K24°	白色CP36S黑光射灯Ra90(开孔55)
N0424-2259	LED7W4000K24°	白色CP36S黑光射灯Ra90(开孔55)
N0424-2260	LED7W2700K36°	白色CP36S黑光射灯Ra90(开孔55)
N0424-2261	LED7W3000K36°	白色CP36S黑光射灯Ra90(开孔55)
N0424-3155	LED7W3500K36°	白色CP36S黑光射灯Ra90(开孔55)
N0424-2262	LED7W4000K36°	白色CP36S黑光射灯Ra90(开孔55)
N0424-3159	LED7W3000K24°	白色CP36S亮银射灯Ra90(开孔55)
N0424-3160	LED7W3500K24°	白色CP36S亮银射灯Ra90(开孔55)
N0424-3161	LED7W4000K24°	白色CP36S亮银射灯Ra90(开孔55)
N0424-3162	LED7W3000K36°	白色CP36S亮银射灯Ra90(开孔55)
N0424-3163	LED7W3500K36°	白色CP36S亮银射灯Ra90(开孔55)
N0424-3164	LED7W4000K36°	白色CP36S亮银射灯Ra90(开孔55)
N0424-3309	CP36S-55亮银反光杯配件	
N0424-3922	CP36S-55砂白反光杯配件	
N0424-3957	CP36S-55亚银反光杯配件	
N0424-4075	CP36S-55黑光反光杯配件	
N0424-4077	CP36S-55哑黑反光杯配件	
N0424-4079	CP36S-55镍黑反光杯配件	

安装方式 IP等级

嵌入式 IP20

基础参数

功率：5W/7W 电压：220V
 光通量：5W: 286-400 lm 显指：Ra>90
 7W: 418-554 lm 颜色：白色面环，黑色散热器
 色温：2700K/3000K/3500K/4000K
 灯体材质：压铸铝

备注：光通量为黑光反光杯区间，在不同角度、不同色温下偏差较大，可选取中间值

配光参数

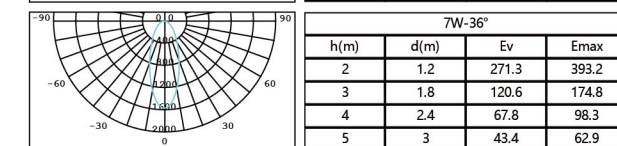
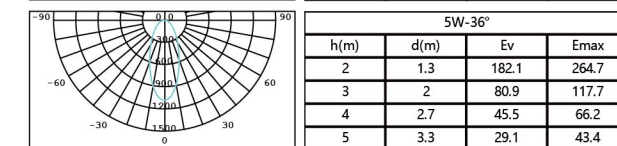
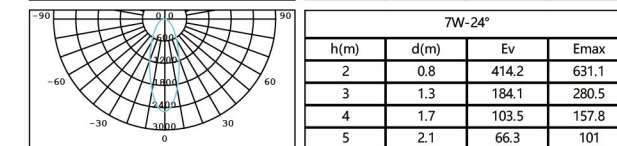
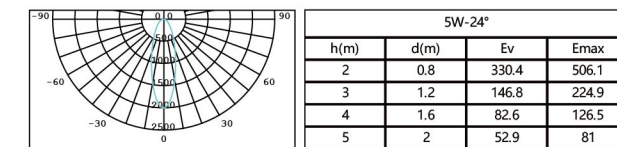

CP36S 75开孔 常规款

编码/产品型号

N0424-3165	LED7W3000K15°	白色CP36S黑光射灯Ra90(开孔75)
N0424-3166	LED7W3500K15°	白色CP36S黑光射灯Ra90(开孔75)
N0424-3167	LED7W4000K15°	白色CP36S黑光射灯Ra90(开孔75)
N0424-3168	LED7W3000K24°	白色CP36S黑光射灯Ra90(开孔75)
N0424-3169	LED7W3500K24°	白色CP36S黑光射灯Ra90(开孔75)
N0424-3170	LED7W4000K24°	白色CP36S黑光射灯Ra90(开孔75)
N0424-3171	LED7W3000K36°	白色CP36S黑光射灯Ra90(开孔75)
N0424-3172	LED7W3500K36°	白色CP36S黑光射灯Ra90(开孔75)
N0424-3173	LED7W4000K36°	白色CP36S黑光射灯Ra90(开孔75)
N0424-3174	LED7W3000K60°	白色CP36S黑光射灯Ra90(开孔75)
N0424-3175	LED7W3500K60°	白色CP36S黑光射灯Ra90(开孔75)
N0424-3176	LED7W4000K60°	白色CP36S黑光射灯Ra90(开孔75)
N0424-3177	LED7W3000K15°	白色CP36S亮银射灯Ra90(开孔75)
N0424-3178	LED7W3500K15°	白色CP36S亮银射灯Ra90(开孔75)
N0424-3179	LED7W4000K15°	白色CP36S亮银射灯Ra90(开孔75)
N0424-3180	LED7W3000K24°	白色CP36S亮银射灯Ra90(开孔75)
N0424-3181	LED7W3500K24°	白色CP36S亮银射灯Ra90(开孔75)
N0424-3182	LED7W4000K24°	白色CP36S亮银射灯Ra90(开孔75)
N0424-3183	LED7W3000K36°	白色CP36S亮银射灯Ra90(开孔75)
N0424-3184	LED7W3500K36°	白色CP36S亮银射灯Ra90(开孔75)
N0424-3185	LED7W4000K36°	白色CP36S亮银射灯Ra90(开孔75)
N0424-3186	LED7W3000K60°	白色CP36S亮银射灯Ra90(开孔75)
N0424-3187	LED7W3500K60°	白色CP36S亮银射灯Ra90(开孔75)
N0424-3188	LED7W4000K60°	白色CP36S亮银射灯Ra90(开孔75)
N0424-3192	LED9W3000K15°	白色CP36S黑光射灯Ra90(开孔75)
N0424-3193	LED9W3500K15°	白色CP36S黑光射灯Ra90(开孔75)
N0424-3194	LED9W4000K15°	白色CP36S黑光射灯Ra90(开孔75)
N0424-2263	LED9W2700K24°	白色CP36S黑光射灯Ra90(开孔75)
N0424-2264	LED9W3000K24°	白色CP36S黑光射灯Ra90(开孔75)
N0424-3195	LED9W3500K24°	白色CP36S黑光射灯Ra90(开孔75)
N0424-2265	LED9W4000K24°	白色CP36S黑光射灯Ra90(开孔75)
N0424-2266	LED9W2700K36°	白色CP36S黑光射灯Ra90(开孔75)
N0424-3196	LED9W3000K36°	白色CP36S黑光射灯Ra90(开孔75)
N0424-2268	LED9W4000K36°	白色CP36S黑光射灯Ra90(开孔75)
N0424-3197	LED9W3000K60°	白色CP36S黑光射灯Ra90(开孔75)
N0424-3198	LED9W3500K60°	白色CP36S黑光射灯Ra90(开孔75)
N0424-3199	LED9W4000K60°	白色CP36S黑光射灯Ra90(开孔75)
N0424-3203	LED9W3000K15°	白色CP36S亮银射灯Ra90(开孔75)
N0424-3204	LED9W3500K15°	白色CP36S亮银射灯Ra90(开孔75)
N0424-3205	LED9W4000K15°	白色CP36S亮银射灯Ra90(开孔75)
N0424-3206	LED9W3000K24°	白色CP36S亮银射灯Ra90(开孔75)
N0424-3207	LED9W3500K24°	白色CP36S亮银射灯Ra90(开孔75)
N0424-3208	LED9W4000K24°	白色CP36S亮银射灯Ra90(开孔75)
N0424-3209	LED9W3000K36°	白色CP36S亮银射灯Ra90(开孔75)
N0424-3210	LED9W3500K36°	白色CP36S亮银射灯Ra90(开孔75)
N0424-3211	LED9W4000K36°	白色CP36S亮银射灯Ra90(开孔75)
N0424-3212	LED9W3000K60°	白色CP36S亮银射灯Ra90(开孔75)
N0424-3213	LED9W3500K60°	白色CP36S亮银射灯Ra90(开孔75)
N0424-3214	LED9W4000K60°	白色CP36S亮银射灯Ra90(开孔75)
N0424-3218	LED12W3000K15°	白色CP36S黑光射灯Ra90(开孔75)
N0424-3219	LED12W3500K15°	白色CP36S黑光射灯Ra90(开孔75)
N0424-3220	LED12W4000K15°	白色CP36S黑光射灯Ra90(开孔75)
N0424-2362	LED12W3000K24°	白色CP36S黑光射灯Ra90(开孔75)
N0424-2363	LED12W3500K24°	白色CP36S黑光射灯Ra90(开孔75)
N0424-2364	LED12W4000K24°	白色CP36S黑光射灯Ra90(开孔75)
N0424-2365	LED12W3000K36°	白色CP36S黑光射灯Ra90(开孔75)
N0424-2366	LED12W3500K36°	白色CP36S黑光射灯Ra90(开孔75)
N0424-2367	LED12W4000K36°	白色CP36S黑光射灯Ra90(开孔75)
N0424-2368	LED12W3000K60°	白色CP36S黑光射灯Ra90(开孔75)
N0424-2369	LED12W3500K60°	白色CP36S黑光射灯Ra90(开孔75)
N0424-2370	LED12W4000K60°	白色CP36S黑光射灯Ra90(开孔75)
N0424-3224	LED12W3000K15°	白色CP36S亮银射灯Ra90(开孔75)
N0424-3225	LED12W3500K15°	白色CP36S亮银射灯Ra90(开孔75)
N0424-3226	LED12W4000K15°	白色CP36S亮银射灯Ra90(开孔75)
N0424-3227	LED12W3000K24°	白色CP36S亮银射灯Ra90(开孔75)
N0424-3228	LED12W3500K24°	白色CP36S亮银射灯Ra90(开孔75)
N0424-3229	LED12W4000K24°	白色CP36S亮银射灯Ra90(开孔75)
N0424-3230	LED12W3000K36°	白色CP36S亮银射灯Ra90(开孔75)
N0424-3231	LED12W3500K36°	白色CP36S亮银射灯Ra90(开孔75)
N0424-3232	LED12W4000K36°	白色CP36S亮银射灯Ra90(开孔75)
N0424-3233	LED12W3000K60°	白色CP36S亮银射灯Ra90(开孔75)
N0424-3234	LED12W3500K60°	白色CP36S亮银射灯Ra90(开孔75)
N0424-3235	LED12W4000K60°	白色CP36S亮银射灯Ra90(开孔75)
N0424-3236	LED15W3000K15°	白色CP36S黑光射灯Ra90(开孔75)
N0424-3237	LED15W3500K15°	白色CP36S黑光射灯Ra90(开孔75)

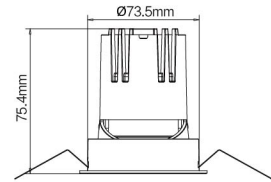
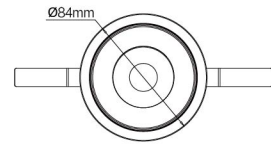

7W/9W

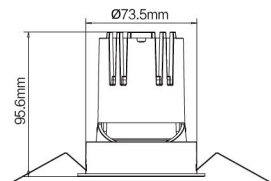
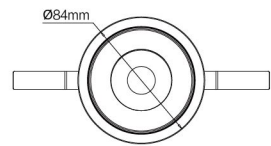
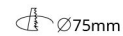

12W/15W

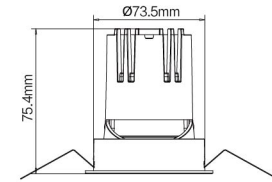
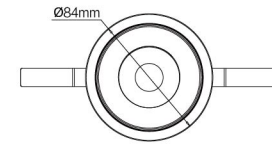
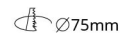

7W/9W

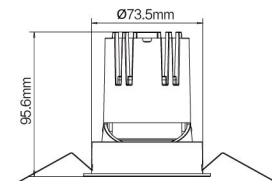
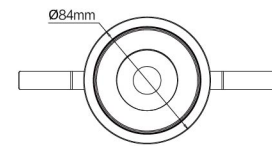

12W/15W



CP36S 75开孔 常规款

编码/产品型号

N0424-3238	LED15W4000K15°	白色CP36S黑光射灯Ra90(开孔75)
N0424-2269	LED15W2700K24°	白色CP36S黑光射灯Ra90(开孔75)
N0424-2270	LED15W3000K24°	白色CP36S黑光射灯Ra90(开孔75)
N0424-3240	LED15W3500K24°	白色CP36S黑光射灯Ra90(开孔75)
N0424-2271	LED15W4000K24°	白色CP36S黑光射灯Ra90(开孔75)
N0424-2272	LED15W2700K36°	白色CP36S黑光射灯Ra90(开孔75)
N0424-2273	LED15W3000K36°	白色CP36S黑光射灯Ra90(开孔75)
N0424-3243	LED15W3500K36°	白色CP36S黑光射灯Ra90(开孔75)
N0424-2274	LED15W4000K36°	白色CP36S黑光射灯Ra90(开孔75)
N0424-3245	LED15W3000K60°	白色CP36S黑光射灯Ra90(开孔75)
N0424-3246	LED15W3500K60°	白色CP36S黑光射灯Ra90(开孔75)
N0424-3247	LED15W4000K60°	白色CP36S黑光射灯Ra90(开孔75)
N0424-3248	LED15W3000K15°	白色CP36S亮银射灯Ra90(开孔75)
N0424-3249	LED15W3500K15°	白色CP36S亮银射灯Ra90(开孔75)
N0424-3250	LED15W4000K15°	白色CP36S亮银射灯Ra90(开孔75)
N0424-3251	LED15W3000K24°	白色CP36S亮银射灯Ra90(开孔75)
N0424-3252	LED15W3500K24°	白色CP36S亮银射灯Ra90(开孔75)
N0424-3253	LED15W4000K24°	白色CP36S亮银射灯Ra90(开孔75)
N0424-3254	LED15W3000K36°	白色CP36S亮银射灯Ra90(开孔75)
N0424-3255	LED15W3500K36°	白色CP36S亮银射灯Ra90(开孔75)
N0424-3256	LED15W4000K36°	白色CP36S亮银射灯Ra90(开孔75)
N0424-3257	LED15W3000K60°	白色CP36S亮银射灯Ra90(开孔75)
N0424-3258	LED15W3500K60°	白色CP36S亮银射灯Ra90(开孔75)
N0424-3259	LED15W4000K60°	白色CP36S亮银射灯Ra90(开孔75)
N0424-3310	CP36S-75亮银反光杯配件	
N0424-3923	CP36S-75砂白反光杯配件	
N0424-3958	CP36S-75亚银反光杯配件	
N0424-4076	CP36S-75黑光反光杯配件	
N0424-4078	CP36S-75哑黑反光杯配件	
N0424-4080	CP36S-75镍黑反光杯配件	

安装方式

嵌入式

IP等级

IP20

基础参数

功率: 7W/9W/12W/15W

电压: 220V

光通量: 7W: 380-590 lm

显指: Ra>90

9W: 482-736 lm

颜色: 白色面环, 黑色散热器

12W: 689-1166 lm

15W: 848-1283 lm

色温: 2700K/3000K/3500K/4000K

灯体材质: 压铸铝

备注: 光通量为黑光反光杯区间, 在不同角度、不同色温下偏差较大, 可选取中间值

配光参数

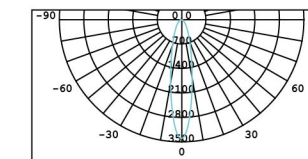

7W-15°			
h(m)	d(m)	Ev	Emax
2	0.5	595.9	852.5
3	0.8	264.8	378.9
4	1.1	149	213.1
5	131.4	95.3	136.4

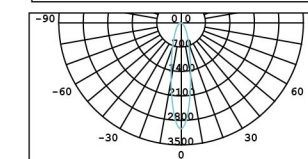

7W-24°			
h(m)	d(m)	Ev	Emax
2	0.8	498.7	763.1
3	1.3	221.7	339.1
4	1.7	124.7	190.8
5	2.1	79.8	122.1

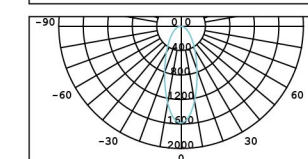

7W-36°			
h(m)	d(m)	Ev	Emax
2	1.3	273.6	405.3
3	1.9	121.6	180.1
4	2.6	68.4	101.3
5	3.2	43.8	64.9

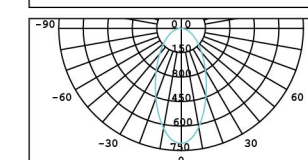

7W-60°			
h(m)	d(m)	Ev	Emax
2	1.9	115.4	179.3
3	2.8	53.3	79.7
4	3.7	28.9	44.8
5	4.6	18.5	28.7

CP36S 75开孔 常规款

配光参数

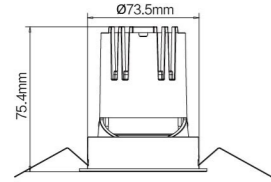
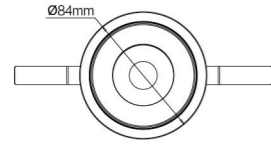

7W/9W

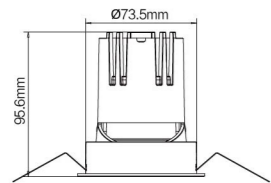
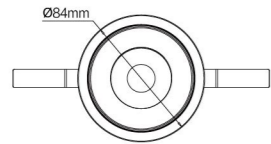
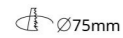

12W/15W

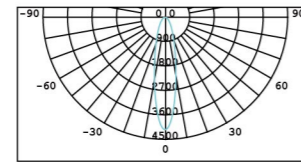
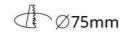

9W-15°			
h(m)	d(m)	Ev	Emax
2	0.5	702.1	1041
3	0.8	312	462.8
4	1.1	175.5	260.3
5	1.3	112.3	166.6

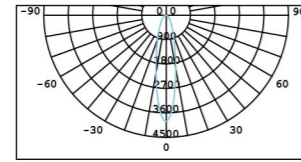

9W-24°			
h(m)	d(m)	Ev	Emax
2	0.8	657.1	1014
3	1.2	292	440.7
4	1.7	164.3	253.5
5	2.1	105.1	162.2

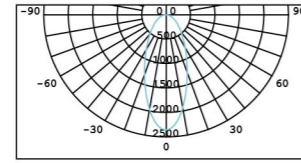

9W-36°			
h(m)	d(m)	Ev	Emax
2	1.2	395.8	585.9
3	1.8	175.9	260.4
4	2.4	99	146.5
5	3.1	63.3	93.7

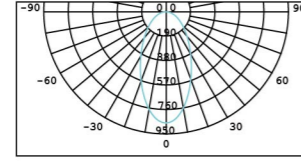

9W-60°			
h(m)	d(m)	Ev	Emax
2	1.8	143.1	226
3	2.8	63.6	100.5
4	3.7	35.8	56.5
5	4.6	22.9	36.2

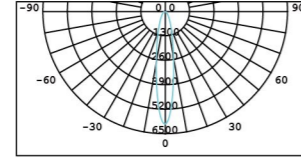

12W-15°			
h(m)	d(m)	Ev	Emax
2	0.6	1028	1528
3	0.8	456.8	679.3
4	1.1	257	382.1
5	1.4	164.4	244.6

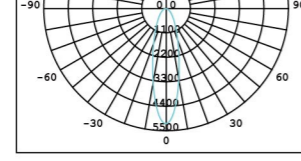

12W-24°			
h(m)	d(m)	Ev	Emax
2	0.8	886.8	1325
3	1.3	394.1	588.7
4	1.7	221.7	331.1
5	2.1	141.9	211.9

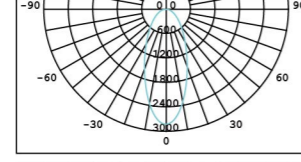

12W-36°			
h(m)	d(m)	Ev	Emax
2	1.3	506.5	735.3
3	1.9	225.1	326.8
4	2.6	126.6	183.8
5	3.2	81	117.7

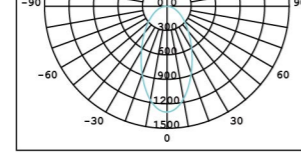

12W-60°			
h(m)	d(m)	Ev	Emax
2	1.8	198.1	315.5
3	2.7	88.1	140.2
4	3.7	49.5	78.8
5	4.6	31.7	50.5

CP36S 75开孔 常规款

编码/产品型号

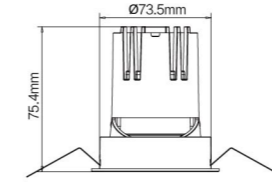
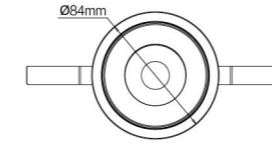

7W/9W

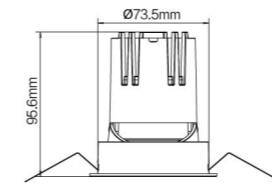
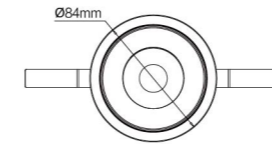
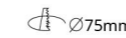

12W/15W

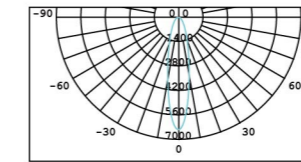
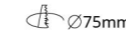

15W-15°			
h(m)	d(m)	Ev	Emax
2	0.5	1122	1655
3	0.8	498.7	735.6
4	1.1	280.5	413.7
5	1.3	179.5	264.8

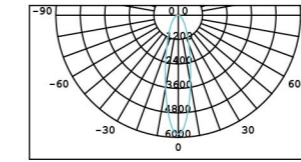

15W-24°			
h(m)	d(m)	Ev	Emax
2	0.9	959.1	1467
3	1.3	426.3	652
4	1.7	239.8	366.8
5	2.1	153.5	234.7

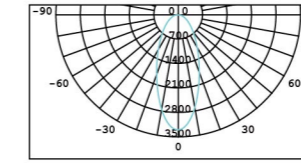

15W-36°			
h(m)	d(m)	Ev	Emax
2	1.3	545.2	798.2
3	1.9	242.3	354.7
4	2.6	136.3	199.5
5	3.2	87.2	127.7

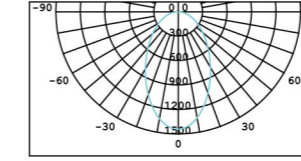

15W-60°			
h(m)	d(m)	Ev	Emax
2	1.8	229.7	355.2
3	2.8	102.1	157.8
4	3.7	57.4	88.8
5	4.6	36.8	56.8

CP36S 100开孔 常规款

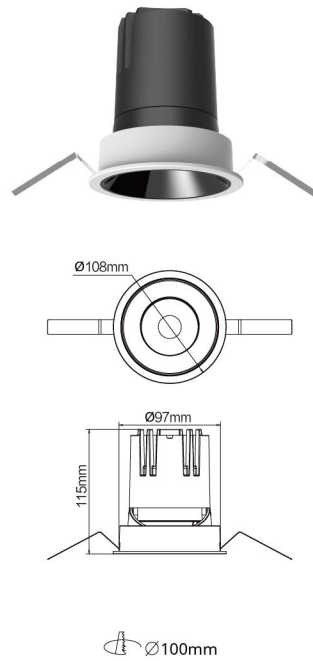

编码/产品型号

N0424-3260	LED24W3000K15°	白色CP36S黑光射灯Ra90(开孔100)
N0424-3261	LED24W3500K15°	白色CP36S黑光射灯Ra90(开孔100)
N0424-3262	LED24W4000K15°	白色CP36S黑光射灯Ra90(开孔100)
N0424-2275	LED24W2700K24°	白色CP36S黑光射灯Ra90(开孔100)
N0424-2276	LED24W3000K24°	白色CP36S黑光射灯Ra90(开孔100)
N0424-2392	LED24W3500K24°	白色CP36S黑光射灯Ra90(开孔100)
N0424-2277	LED24W4000K24°	白色CP36S黑光射灯Ra90(开孔100)
N0424-2278	LED24W2700K36°	白色CP36S黑光射灯Ra90(开孔100)
N0424-2279	LED24W3000K36°	白色CP36S黑光射灯Ra90(开孔100)
N0424-2393	LED24W3500K36°	白色CP36S黑光射灯Ra90(开孔100)
N0424-2280	LED24W4000K36°	白色CP36S黑光射灯Ra90(开孔100)
N0424-2394	LED24W3000K60°	白色CP36S黑光射灯Ra90(开孔100)
N0424-2395	LED24W3500K60°	白色CP36S黑光射灯Ra90(开孔100)
N0424-2396	LED24W4000K60°	白色CP36S黑光射灯Ra90(开孔100)
N0424-3267	LED24W3000K15°	白色CP36S亮银射灯Ra90(开孔100)
N0424-3268	LED24W3500K15°	白色CP36S亮银射灯Ra90(开孔100)
N0424-3269	LED24W4000K15°	白色CP36S亮银射灯Ra90(开孔100)
N0424-3270	LED24W3000K24°	白色CP36S亮银射灯Ra90(开孔100)
N0424-3271	LED24W3500K24°	白色CP36S亮银射灯Ra90(开孔100)
N0424-3272	LED24W4000K24°	白色CP36S亮银射灯Ra90(开孔100)
N0424-3273	LED24W3000K36°	白色CP36S亮银射灯Ra90(开孔100)
N0424-3274	LED24W3500K36°	白色CP36S亮银射灯Ra90(开孔100)
N0424-3275	LED24W4000K36°	白色CP36S亮银射灯Ra90(开孔100)
N0424-3276	LED24W3000K60°	白色CP36S亮银射灯Ra90(开孔100)
N0424-3277	LED24W3500K60°	白色CP36S亮银射灯Ra90(开孔100)
N0424-3278	LED24W4000K60°	白色CP36S亮银射灯Ra90(开孔100)
N0424-3311	CP36S-100亮银反光杯配件	

安装方式

嵌入式

IP等级

IP20

基础参数

功率: 24W

光通量: 1499-1783 lm

色温: 2700K/3000K/3500K/4000K

灯体材质: 压铸铝

备注: 光通量为黑光反光杯区间, 在不同角度、不同色温下偏差较大, 可选取中间值

电压: 220V

显指: Ra>90

颜色: 白色面环, 黑色散热器

配光参数

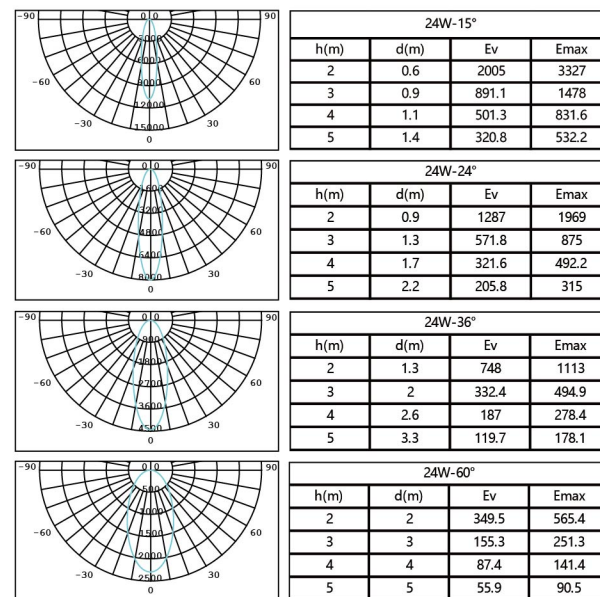

CP36S 125开孔 常规款

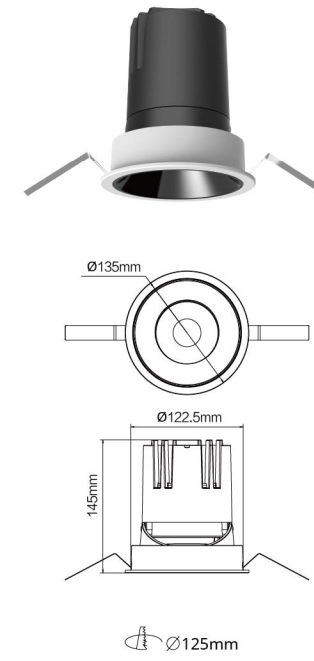

编码/产品型号

N0424-3279	LED30W3000K15°	白色CP36S黑光射灯Ra90(开孔125)
N0424-3280	LED30W3500K15°	白色CP36S黑光射灯Ra90(开孔125)
N0424-3281	LED30W4000K15°	白色CP36S黑光射灯Ra90(开孔125)
N0424-2406	LED30W3000K24°	白色CP36S黑光射灯Ra90(开孔125)
N0424-2407	LED30W3500K24°	白色CP36S黑光射灯Ra90(开孔125)
N0424-2408	LED30W4000K24°	白色CP36S黑光射灯Ra90(开孔125)
N0424-2409	LED30W3000K36°	白色CP36S黑光射灯Ra90(开孔125)
N0424-2410	LED30W3500K36°	白色CP36S黑光射灯Ra90(开孔125)
N0424-2411	LED30W4000K36°	白色CP36S黑光射灯Ra90(开孔125)
N0424-2412	LED30W3000K60°	白色CP36S黑光射灯Ra90(开孔125)
N0424-2413	LED30W3500K60°	白色CP36S黑光射灯Ra90(开孔125)
N0424-2414	LED30W4000K60°	白色CP36S黑光射灯Ra90(开孔125)
N0424-3285	LED30W3000K15°	白色CP36S亮银射灯Ra90(开孔125)
N0424-3286	LED30W3500K15°	白色CP36S亮银射灯Ra90(开孔125)
N0424-3287	LED30W4000K15°	白色CP36S亮银射灯Ra90(开孔125)
N0424-3288	LED30W3000K24°	白色CP36S亮银射灯Ra90(开孔125)
N0424-3289	LED30W3500K24°	白色CP36S亮银射灯Ra90(开孔125)
N0424-3290	LED30W4000K24°	白色CP36S亮银射灯Ra90(开孔125)
N0424-3291	LED30W3000K36°	白色CP36S亮银射灯Ra90(开孔125)
N0424-3292	LED30W3500K36°	白色CP36S亮银射灯Ra90(开孔125)
N0424-3293	LED30W4000K36°	白色CP36S亮银射灯Ra90(开孔125)
N0424-3294	LED30W3000K60°	白色CP36S亮银射灯Ra90(开孔125)
N0424-3295	LED30W3500K60°	白色CP36S亮银射灯Ra90(开孔125)
N0424-3296	LED30W4000K60°	白色CP36S亮银射灯Ra90(开孔125)
N0424-3297	LED40W3000K15°	白色CP36S黑光射灯Ra90(开孔125)
N0424-3298	LED40W3500K15°	白色CP36S黑光射灯Ra90(开孔125)
N0424-3299	LED40W4000K15°	白色CP36S黑光射灯Ra90(开孔125)
N0424-2424	LED40W3000K24°	白色CP36S黑光射灯Ra90(开孔125)
N0424-2425	LED40W3500K24°	白色CP36S黑光射灯Ra90(开孔125)
N0424-2426	LED40W4000K24°	白色CP36S黑光射灯Ra90(开孔125)
N0424-2427	LED40W3000K36°	白色CP36S黑光射灯Ra90(开孔125)
N0424-2428	LED40W3500K36°	白色CP36S黑光射灯Ra90(开孔125)
N0424-2429	LED40W4000K36°	白色CP36S黑光射灯Ra90(开孔125)
N0424-2430	LED40W3000K60°	白色CP36S黑光射灯Ra90(开孔125)
N0424-2431	LED40W3500K60°	白色CP36S黑光射灯Ra90(开孔125)
N0424-2432	LED40W4000K60°	白色CP36S黑光射灯Ra90(开孔125)
N0424-3300	LED40W3000K15°	白色CP36S亮银射灯Ra90(开孔125)
N0424-3301	LED40W3500K15°	白色CP36S亮银射灯Ra90(开孔125)
N0424-3302	LED40W4000K15°	白色CP36S亮银射灯Ra90(开孔125)
N0424-3303	LED40W3000K24°	白色CP36S亮银射灯Ra90(开孔125)
N0424-3304	LED40W3500K24°	白色CP36S亮银射灯Ra90(开孔125)
N0424-3305	LED40W4000K24°	白色CP36S亮银射灯Ra90(开孔125)
N0424-3306	LED40W3000K36°	白色CP36S亮银射灯Ra90(开孔125)
N0424-3307	LED40W3500K36°	白色CP36S亮银射灯Ra90(开孔125)
N0424-3308	LED40W4000K36°	白色CP36S亮银射灯Ra90(开孔125)
N0424-3312	CP36S-125亮银反光杯配件	

安装方式

嵌入式

IP等级

IP20

基础参数

功率: 30W/40W

光通量: 30W: 2044-2373 lm

40W: 2519-2799 lm

色温: 3000K/3500K/4000K

灯体材质: 压铸铝

备注: 光通量为黑光反光杯区间, 在不同角度、不同色温下偏差较大, 可选取中间值

电压: 220V

显指: Ra>90

颜色: 白色面环, 黑色散热器

CP36S 125开孔 常规款

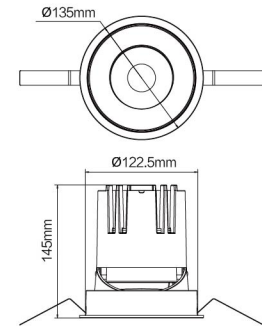

Ø125mm

配光参数

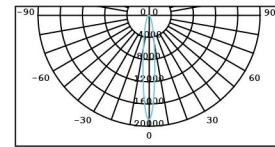

30W-15°			
h(m)	d(m)	Ev	E _{max}
2	0.5	3287	4634
3	0.7	1461	2060
4	1	821.7	1159
5	1.2	525.9	741.5

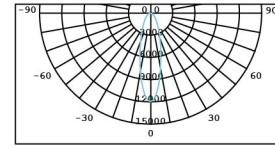

30W-24°			
h(m)	d(m)	Ev	E _{max}
2	0.8	1974	2966
3	1.3	877.2	1318
4	1.7	493.4	741.6
5	2.1	315.8	474.6

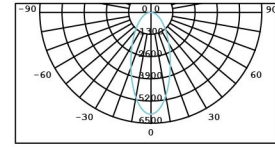

30W-36°			
h(m)	d(m)	Ev	E _{max}
2	1.3	1000	1502
3	2	444.5	667.7
4	2.6	250	375.6
5	3.3	160	240.4

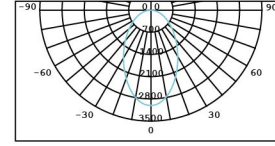

30W-60°			
h(m)	d(m)	Ev	E _{max}
2	2	513.7	740.4
3	2.9	228.3	329.1
4	3.9	128.4	185.1
5	4.9	82.2	118.5

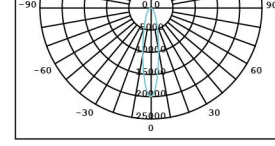

40W-15°			
h(m)	d(m)	Ev	E _{max}
2	0.6	3342	5306
3	0.9	1485	2358
4	1.2	835.6	1327
5	1.5	534.8	849

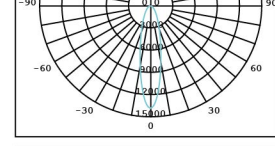

40W-24°			
h(m)	d(m)	Ev	E _{max}
2	0.8	2308	3605
3	1.3	1026	1602
4	1.7	577.1	901.2
5	2.1	369.4	576.8

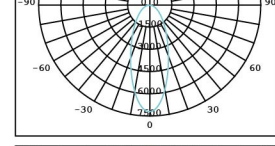

40W-36°			
h(m)	d(m)	Ev	E _{max}
2	1.3	1215	1852
3	2	540	823.2
4	2.7	303.7	463
5	3.4	194.4	296.3

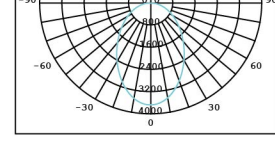

40W-60°			
h(m)	d(m)	Ev	E _{max}
2	2	592.4	889.7
3	3.1	263.3	395.4
4	4.1	148.1	222.4
5	5.1	94.8	142.3

CP36S 75开孔 防雾常规款

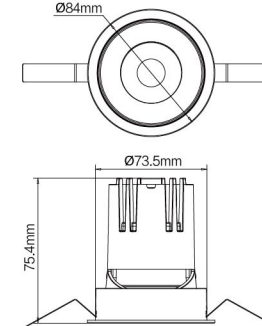

Ø75mm

编码/产品型号

N0424-4023	LED9W3000K24° 白色CP36S防雾射灯Ra90(开孔75)
N0424-4024	LED9W4000K24° 白色CP36S防雾射灯Ra90(开孔75)
N0424-4025	LED9W3000K36° 白色CP36S防雾射灯Ra90(开孔75)
N0424-4026	LED9W4000K36° 白色CP36S防雾射灯Ra90(开孔75)
N0424-3310	CP36S-75亮银反光杯配件
N0424-3923	CP36S-75砂白反光杯配件
N0424-3958	CP36S-75亚银反光杯配件
N0424-4076	CP36S-75黑光反光杯配件
N0424-4078	CP36S-75哑黑反光杯配件
N0424-4080	CP36S-75镍黑反光杯配件

安装方式

嵌入式

IP等级

防雾

基础参数

功率: 9W

光通量: 596-711 lm

色温: 3000K/4000K

灯体材质: 压铸铝

电压: 220V

显指: Ra>90

颜色: 白色面环, 黑色散热器

备注: 光通量为黑光反光杯区间, 在不同角度、不同色温下偏差较大, 可选取中间值

配光参数

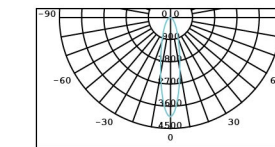

9W-24°防雾			
h(m)	d(m)	Ev	E _{max}
2	0.8	657.1	1014
3	1.2	292	440.7
4	1.7	253.5	253.5
5	2.1	105.1	162.2

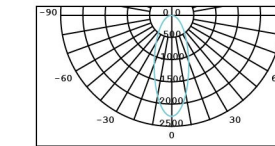

9W-36°防雾			
h(m)	d(m)	Ev	E _{max}
2	1.2	395.8	585.9
3	1.8	175.9	260.4
4	2.4	99	146.5
5	3.1	63.3	93.7

CP36S 75开孔 常规款 IP44

编码/产品型号

N0424-4187	LED7W3000K24°	白色CP36S IP44射灯Ra90(开孔75)
N0424-4188	LED7W3500K24°	白色CP36S IP44射灯Ra90(开孔75)
N0424-4189	LED7W4000K24°	白色CP36S IP44射灯Ra90(开孔75)
N0424-4190	LED7W3000K36°	白色CP36S IP44射灯Ra90(开孔75)
N0424-4191	LED7W3500K36°	白色CP36S IP44射灯Ra90(开孔75)
N0424-4192	LED7W4000K36°	白色CP36S IP44射灯Ra90(开孔75)
N0424-4193	LED7W3000K60°	白色CP36S IP44射灯Ra90(开孔75)
N0424-4194	LED7W3500K60°	白色CP36S IP44射灯Ra90(开孔75)
N0424-4195	LED7W4000K60°	白色CP36S IP44射灯Ra90(开孔75)
N0424-4196	LED9W3000K24°	白色CP36S IP44射灯Ra90(开孔75)
N0424-4197	LED9W3500K24°	白色CP36S IP44射灯Ra90(开孔75)
N0424-4198	LED9W4000K24°	白色CP36S IP44射灯Ra90(开孔75)
N0424-4199	LED9W3000K36°	白色CP36S IP44射灯Ra90(开孔75)
N0424-4200	LED9W3500K36°	白色CP36S IP44射灯Ra90(开孔75)
N0424-4201	LED9W4000K36°	白色CP36S IP44射灯Ra90(开孔75)
N0424-4202	LED9W3000K60°	白色CP36S IP44射灯Ra90(开孔75)
N0424-4203	LED9W3500K60°	白色CP36S IP44射灯Ra90(开孔75)
N0424-4204	LED9W4000K60°	白色CP36S IP44射灯Ra90(开孔75)

安装方式

嵌入式

IP等级

表面IP44

基础参数

功率: 7W/9W

光通量: 7W: 510-590lm

9W: 580-680lm

色温: 3000K/3500K/4000K

灯体材质: 压铸铝

备注: 光通量因不同角度、不同色温偏差较大, 可选取中间值

电压: 220V

显指: Ra>90

颜色: 白色面环, 黑色散热器

配光参数

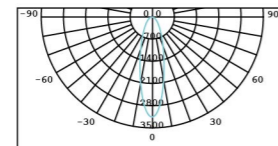

7W-24°			
h(m)	d(m)	Ev	E _{max}
2	0.8	547.5	769.3
3	1.3	243.4	341.9
4	1.7	136.9	192.3
5	2.1	87.6	123.1

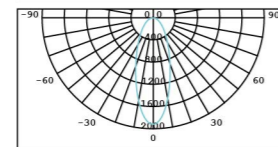

7W-36°			
h(m)	d(m)	Ev	E _{max}
2	1.2	339	489.9
3	1.8	150.7	217.7
4	2.4	84.8	122.5
5	3.1	54.2	78.4

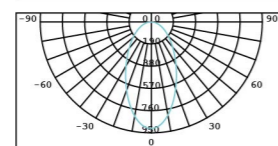

7W-60°			
h(m)	d(m)	Ev	E _{max}
2	1.9	143.9	227.6
3	2.9	64	101.2
4	3.8	36	56.9
5	4.8	23	36.4

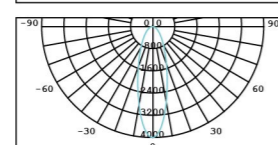

9W-24°			
h(m)	d(m)	Ev	E _{max}
2	0.9	677.5	971
3	1.3	301.1	431.5
4	1.7	169.4	242.7
5	2.1	108.4	155.4

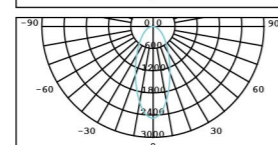

9W-36°			
h(m)	d(m)	Ev	E _{max}
2	1.2	426.2	626
3	1.8	189.4	278.2
4	2.5	106.5	156.5
5	3.1	68.2	100.2

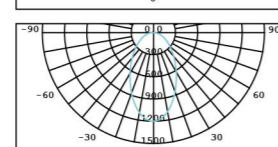

9W-60°			
h(m)	d(m)	Ev	E _{max}
2	1.9	187.1	294.4
3	2.9	83.1	130.9
4	3.8	46.8	73.6
5	4.8	29.3	47.1

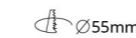
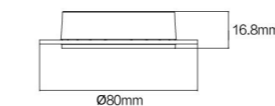
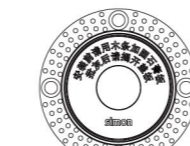
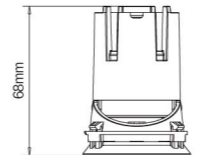
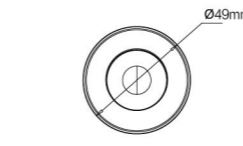
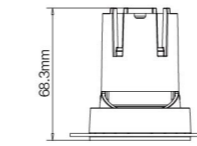
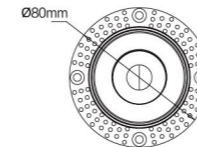
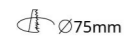
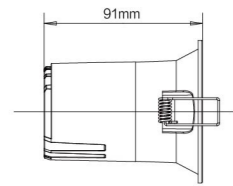
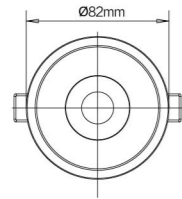

CP36S 55开孔 常规款无边框

编码/产品型号

N0424-4171	LED5W2700K24°	CP36S无边框黑光射灯模组Ra90(开孔55)
N0424-4172	LED5W3000K24°	CP36S无边框黑光射灯模组Ra90(开孔55)
N0424-4179	LED5W3500K24°	CP36S无边框黑光射灯模组Ra90(开孔55)
N0424-4173	LED5W4000K24°	CP36S无边框黑光射灯模组Ra90(开孔55)
N0424-4174	LED5W2700K36°	CP36S无边框黑光射灯模组Ra90(开孔55)
N0424-4175	LED5W3000K36°	CP36S无边框黑光射灯模组Ra90(开孔55)
N0424-4180	LED5W3500K36°	CP36S无边框黑光射灯模组Ra90(开孔55)
N0424-4176	LED5W4000K36°	CP36S无边框黑光射灯模组Ra90(开孔55)
N0424-4177	LED7W2700K24°	CP36S无边框黑光射灯模组Ra90(开孔55)
N0424-4101	LED7W3000K24°	CP36S无边框黑光射灯模组Ra90(开孔55)
N0424-4181	LED7W3500K24°	CP36S无边框黑光射灯模组Ra90(开孔55)
N0424-4102	LED7W4000K24°	CP36S无边框黑光射灯模组Ra90(开孔55)
N0424-4178	LED7W2700K36°	CP36S无边框黑光射灯模组Ra90(开孔55)
N0424-4103	LED7W3000K36°	CP36S无边框黑光射灯模组Ra90(开孔55)
N0424-4182	LED7W3500K36°	CP36S无边框黑光射灯模组Ra90(开孔55)
N0424-4104	LED7W4000K36°	CP36S无边框黑光射灯模组Ra90(开孔55)
N0424-4046	白色CP36S无边框射灯预埋件(开孔55)	
N0424-3309	CP36S-55亮银反光杯配件	
N0424-3922	CP36S-55砂白反光杯配件	
N0424-3957	CP36S-55亚银反光杯配件	
N0424-4075	CP36S-55黑光反光杯配件	
N0424-4077	CP36S-55哑黑反光杯配件	
N0424-4079	CP36S-55镍黑反光杯配件	

安装方式

无边框

IP等级

IP20

基础参数

功率: 5W/7W

光通量: 5W: 260-400 lm

7W: 380-550 lm

色温: 2700K/3000K/3500K/4000K

灯体材质: 压铸铝

备注: 光通量为黑光反光杯区间, 不同角度、不同色温下偏差较大, 可选取中间值

电压: 220V

显指: Ra>90

颜色: 白色面环, 黑色散热器

配光参数

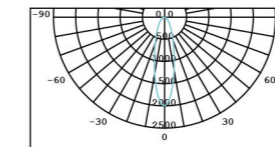

5W-24°			
h(m)	d(m)	Ev	E _{max}
2	0.8	330.4	506.1
3	1.2	146.8	224.9
4	1.6	82.6	126.5
5	2	52.9	81

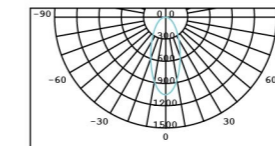

5W-36°			
h(m)	d(m)	Ev	E _{max}
2	1.3	182.1	264.7
3	2	80.9	117.7
4	2.7	45.5	66.2
5	3.3	29.1	43.4

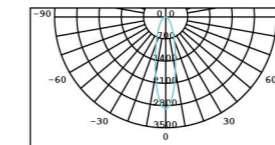

7W-24°			
h(m)	d(m)	Ev	E _{max}
2	0.8	498.7	763.1
3	1.3	221.7	339.1
4	1.7	124.7	190.8
5	2.1	79.8	122.1

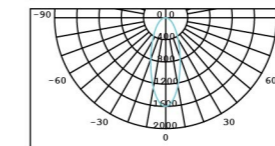

7W-36°			
h(m)	d(m)	Ev	E _{max}
2	1.3	273.6	405.3
3	1.9	121.6	180.1
4	2.6	68.4	101.3
5	3.2	43.8	64.9

CP36S 75开孔 常规款无边框

编码/产品型号

N0424-4133	LED7W3000K15°	CP36S无边框黑光射灯模组Ra90(开孔75)
N0424-4134	LED7W3500K15°	CP36S无边框黑光射灯模组Ra90(开孔75)
N0424-4135	LED7W4000K15°	CP36S无边框黑光射灯模组Ra90(开孔75)
N0424-4136	LED7W3000K24°	CP36S无边框黑光射灯模组Ra90(开孔75)
N0424-4137	LED7W3500K24°	CP36S无边框黑光射灯模组Ra90(开孔75)
N0424-4138	LED7W4000K24°	CP36S无边框黑光射灯模组Ra90(开孔75)
N0424-4139	LED7W3000K36°	CP36S无边框黑光射灯模组Ra90(开孔75)
N0424-4140	LED7W3500K36°	CP36S无边框黑光射灯模组Ra90(开孔75)
N0424-4141	LED7W4000K36°	CP36S无边框黑光射灯模组Ra90(开孔75)
N0424-4142	LED7W3000K60°	CP36S无边框黑光射灯模组Ra90(开孔75)
N0424-4143	LED7W3500K60°	CP36S无边框黑光射灯模组Ra90(开孔75)
N0424-4144	LED7W4000K60°	CP36S无边框黑光射灯模组Ra90(开孔75)
N0424-4125	LED9W3000K15°	CP36S无边框黑光射灯模组Ra90(开孔75)
N0424-4126	LED9W3500K15°	CP36S无边框黑光射灯模组Ra90(开孔75)
N0424-4127	LED9W4000K15°	CP36S无边框黑光射灯模组Ra90(开孔75)
N0424-4128	LED9W2700K24°	CP36S无边框黑光射灯模组Ra90(开孔75)
N0424-4105	LED9W3000K24°	CP36S无边框黑光射灯模组Ra90(开孔75)
N0424-4128	LED9W3500K24°	CP36S无边框黑光射灯模组Ra90(开孔75)
N0424-4106	LED9W4000K24°	CP36S无边框黑光射灯模组Ra90(开孔75)
N0424-4124	LED9W2700K36°	CP36S无边框黑光射灯模组Ra90(开孔75)
N0424-4107	LED9W3000K36°	CP36S无边框黑光射灯模组Ra90(开孔75)
N0424-4129	LED9W3500K36°	CP36S无边框黑光射灯模组Ra90(开孔75)
N0424-4108	LED9W4000K36°	CP36S无边框黑光射灯模组Ra90(开孔75)
N0424-4109	LED9W3000K60°	CP36S无边框黑光射灯模组Ra90(开孔75)
N0424-4130	LED9W3500K60°	CP36S无边框黑光射灯模组Ra90(开孔75)
N0424-4130	LED9W4000K60°	CP36S无边框黑光射灯模组Ra90(开孔75)
N0424-4110	LED12W3000K15°	CP36S无边框黑光射灯模组Ra90(开孔75)
N0424-4168	LED12W3500K15°	CP36S无边框黑光射灯模组Ra90(开孔75)
N0424-4169	LED12W4000K15°	CP36S无边框黑光射灯模组Ra90(开孔75)
N0424-4170	LED12W3000K24°	CP36S无边框黑光射灯模组Ra90(开孔75)
N0424-4160	LED12W3500K24°	CP36S无边框黑光射灯模组Ra90(开孔75)
N0424-4161	LED12W4000K24°	CP36S无边框黑光射灯模组Ra90(开孔75)
N0424-4162	LED12W3000K36°	CP36S无边框黑光射灯模组Ra90(开孔75)
N0424-4163	LED12W3500K36°	CP36S无边框黑光射灯模组Ra90(开孔75)
N0424-4164	LED12W4000K36°	CP36S无边框黑光射灯模组Ra90(开孔75)
N0424-4165	LED12W3000K60°	CP36S无边框黑光射灯模组Ra90(开孔75)
N0424-4166	LED12W3500K60°	CP36S无边框黑光射灯模组Ra90(开孔75)
N0424-4167	LED12W4000K60°	CP36S无边框黑光射灯模组Ra90(开孔75)
N0424-4151	LED15W3000K15°	CP36S无边框黑光射灯模组Ra90(开孔75)
N0424-4152	LED15W3500K15°	CP36S无边框黑光射灯模组Ra90(开孔75)
N0424-4153	LED15W4000K15°	CP36S无边框黑光射灯模组Ra90(开孔75)
N0424-4145	LED15W2700K24°	CP36S无边框黑光射灯模组Ra90(开孔75)
N0424-4146	LED15W3000K24°	CP36S无边框黑光射灯模组Ra90(开孔75)
N0424-4154	LED15W3500K24°	CP36S无边框黑光射灯模组Ra90(开孔75)
N0424-4147	LED15W4000K24°	CP36S无边框黑光射灯模组Ra90(开孔75)
N0424-4148	LED15W2700K36°	CP36S无边框黑光射灯模组Ra90(开孔75)
N0424-4149	LED15W3000K36°	CP36S无边框黑光射灯模组Ra90(开孔75)
N0424-4155	LED15W3500K36°	CP36S无边框黑光射灯模组Ra90(开孔75)
N0424-4150	LED15W4000K36°	CP36S无边框黑光射灯模组Ra90(开孔75)
N0424-4156	LED15W3000K60°	CP36S无边框黑光射灯模组Ra90(开孔75)
N0424-4157	LED15W3500K60°	CP36S无边框黑光射灯模组Ra90(开孔75)
N0424-4158	LED15W4000K60°	CP36S无边框黑光射灯模组Ra90(开孔75)
N0424-4047	白色CP36S无边框射灯预埋件(开孔75)	
N0424-3310	CP36S-75亮银反光杯配件	
N0424-3923	CP36S-75磨砂反光杯配件	
N0424-3958	CP36S-75亚银反光杯配件	
N0424-4076	CP36S-75黑光反光杯配件	
N0424-4078	CP36S-75哑黑反光杯配件	
N0424-4080	CP36S-75镍黑反光杯配件	

安装方式

无边框

IP等级

IP20

基础参数

功率: 7W/9W/12W/15W

光通量: 7W: 393-590 lm

9W: 505-790 lm

12W: 727-1100 lm

15W: 800-1210 lm

色温: 2700K/3000K/3500K/4000K

灯体材质: 压铸铝

备注: 光通量为黑光反光杯区间, 不同角度、不同色温下偏差较大, 可选取中间值

电压: 220V

显指: Ra>90

颜色: 白色面环, 黑色散热器

CP36S 75开孔 常规款无边框

配光参数

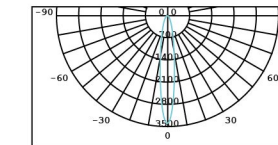

7W-15°			
h(m)	d(m)	Ev	E _{max}
2	0.5	595.9	852.5
3	0.8	264.8	378.9
4	1.1	149	213.1
5	131.4	95.3	136.4

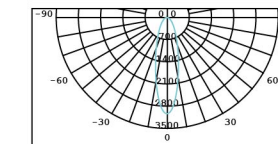

7W-24°			
h(m)	d(m)	Ev	E _{max}
2	0.8	498.7	763.1
3	1.3	221.7	339.1
4	1.7	124.7	190.8
5	2.1	79.8	122.1

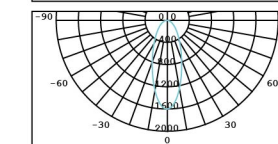

7W-36°			
h(m)	d(m)	Ev	E _{max}
2	1.3	273.6	405.3
3	1.9	121.6	180.1
4	2.6	68.4	101.3
5	3.2	43.8	64.9

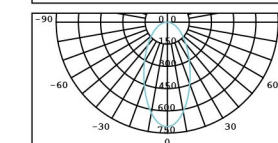

7W-60°			
h(m)	d(m)	Ev	E _{max}
2	1.9	115.4	179.3
3	2.8	53.3	79.7
4	3.7	28.9	44.8
5	4.6	18.5	28.7

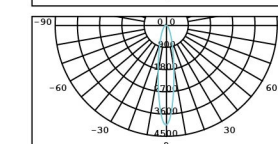

9W-15°			
h(m)	d(m)	Ev	E _{max}
2	0.5	702.1	1041
3	0.8	312	462.8
4	1.1	175.5	260.3
5	1.3	112.3	166.6

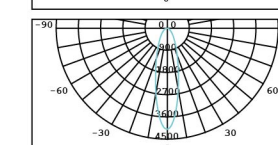

9W-24°			
h(m)	d(m)	Ev	E _{max}
2	0.8	657.1	1014
3	1.2	292	440.7
4	1.7	164.3	253.5
5	2.1	105.1	162.2

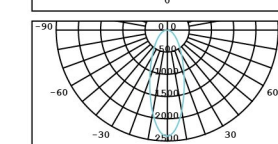

9W-36°			
h(m)	d(m)	Ev	E _{max}
2	1.2	395.8	585.9
3	1.8	175.9	260.4
4	2.4	99	146.5
5	3.1	63.3	93.7

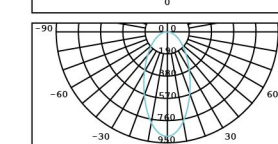

9W-60°			
h(m)	d(m)	Ev	E _{max}
2	1.8	143.1	226
3	2.8	63.6	100.5
4	3.7	35.8	56.5
5	4.6	22.9	36.2

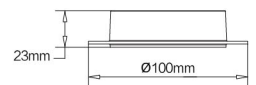
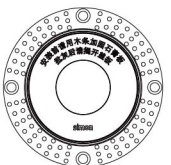
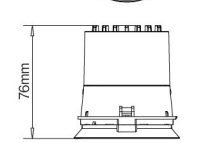
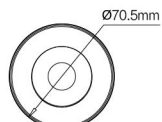
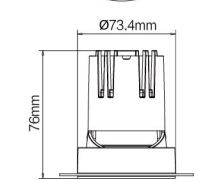
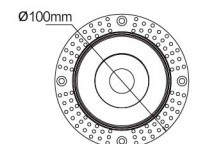

7W/9W

Ø75mm

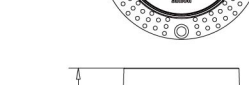
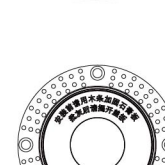
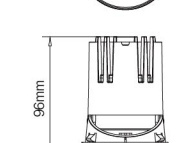
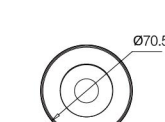
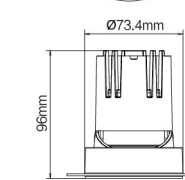
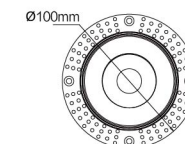

12W/15W

Ø75mm

CP36S 75开孔 常规款无边框

配光参数

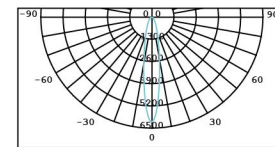

12W-15°			
h(m)	d(m)	Ev	E _{max}
2	0.6	1028	1528
3	0.8	456.8	679.3
4	1.1	257	382.1
5	1.4	156	244.6

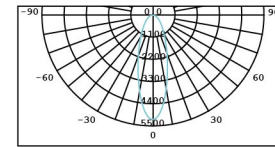

12W-24°			
h(m)	d(m)	Ev	E _{max}
2	0.8	886.8	1325
3	1.3	394.1	588.7
4	1.7	221.7	331.1
5	2.1	141.9	211.9

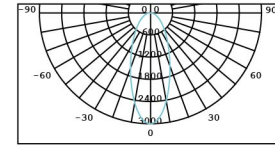

12W-36°			
h(m)	d(m)	Ev	E _{max}
2	1.3	506.5	735.3
3	1.9	225.1	326.8
4	2.6	126.6	183.8
5	3.2	81	117.7

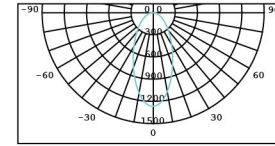

12W-60°			
h(m)	d(m)	Ev	E _{max}
2	1.8	198.1	315.5
3	2.7	88.1	140.2
4	3.7	49.5	78.8
5	4.6	31.7	50.5

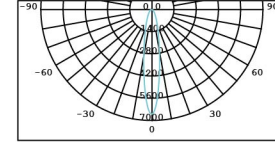

15W-15°			
h(m)	d(m)	Ev	E _{max}
2	0.5	1122	1655
3	0.8	498.7	735.6
4	1.1	280.5	413.7
5	1.3	179.5	264.8

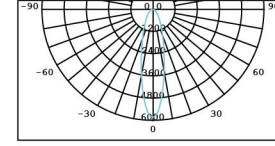

15W-24°			
h(m)	d(m)	Ev	E _{max}
2	0.9	959.1	1467
3	1.3	426.3	652
4	1.7	239.8	366.8
5	2.1	153.5	234.7

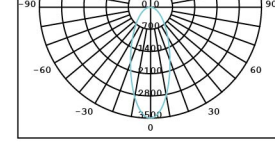

15W-36°			
h(m)	d(m)	Ev	E _{max}
2	1.3	545.2	798.2
3	1.9	242.3	354.7
4	2.6	136.3	199.5
5	3.2	87.2	127.7

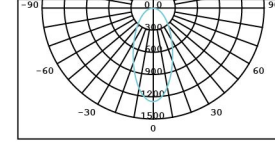

15W-60°			
h(m)	d(m)	Ev	E _{max}
2	1.8	229.7	355.2
3	2.8	102.1	157.8
4	3.7	57.4	88.8
5	4.6	36.8	56.8

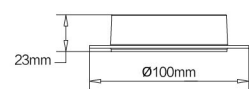
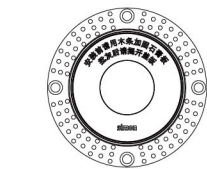
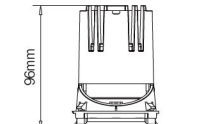
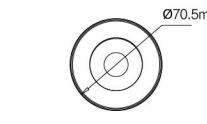
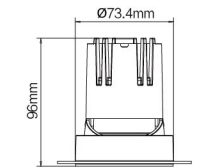
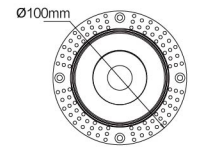

12W/15W

Ø75mm

CP36S 55开孔 常规款 椭圆/小圆孔

编码/产品型号

N0424-3904	LED7W2700K24°	白色CP36S小圆孔射灯Ra90(开孔55)
N0424-3905	LED7W2700K36°	白色CP36S小圆孔射灯Ra90(开孔55)
N0424-3912	LED7W2700K24°	白色CP36S椭圆孔射灯Ra90(开孔55)
N0424-3913	LED7W2700K36°	白色CP36S椭圆孔射灯Ra90(开孔55)
N0424-3641	LED7W3000K24°	白色CP36S小圆孔射灯Ra90(开孔55)
N0424-3643	LED7W4000K24°	白色CP36S小圆孔射灯Ra90(开孔55)
N0424-3653	LED7W3000K24°	白色CP36S椭圆孔射灯Ra90(开孔55)
N0424-3655	LED7W4000K24°	白色CP36S椭圆孔射灯Ra90(开孔55)

安装方式

嵌入式

IP等级

IP20

基础参数

功率: 7W

光通量: 7W小圆孔: 312-392lm

7W椭圆孔: 342-418lm

色温: 2700K/3000K/4000K

灯体材质: 压铸铝

备注: 光通量因不同角度、不同色温偏差较大, 可取中间值

电压: 220V

显指: Ra>90

颜色: 白色面环, 黑色散热器

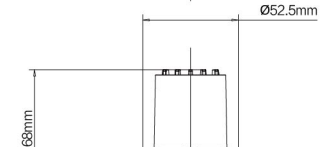
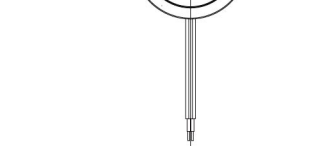
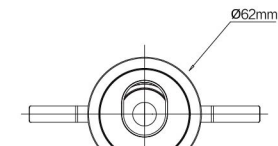

椭圆

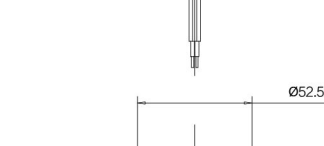
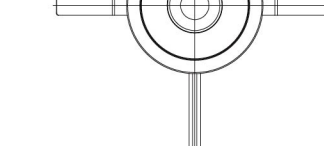
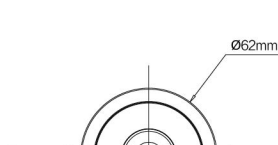

小圆

Ø55mm

配光参数

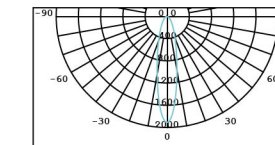

7W-24° 椭圆孔			
h(m)	d(m)	Ev	E _{max}
2	0.8	309.2	474.8
3	1.2	137.4	211
4	1.7	77.3	118.7
5	2.1	49.5	76

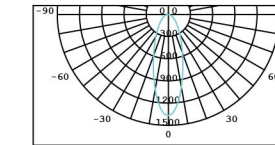

7W-36° 椭圆孔			
h(m)	d(m)	Ev	E _{max}
2	1.1	228	335.5
3	1.7	101.3	149.1
4	2.3	57	83.7
5	2.9	36.5	53.7

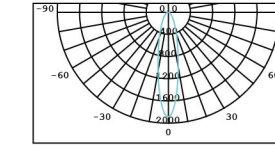

7W-24° 小圆孔			
h(m)	d(m)	Ev	E _{max}
2	0.8	307.5	467.7
3	1.2	136.7	207.9
4	1.6	76.9	116.9
5	2	49.2	74.8

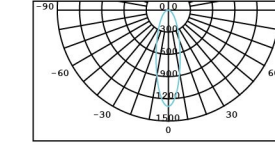

7W-36° 小圆孔			
h(m)	d(m)	Ev	E _{max}
2	1.1	220	331.5
3	1.7	97.8	147.3
4	2.2	55	82.9
5	2.8	35.2	53

CP36S 75开孔 常规款 椭圆/小圆孔

编码/产品型号

N0424-3906	LED7W2700K24°	白色CP36S小圆孔射灯Ra90(开孔75)
N0424-3907	LED7W2700K36°	白色CP36S小圆孔射灯Ra90(开孔75)
N0424-3914	LED7W2700K24°	白色CP36S椭圆孔射灯Ra90(开孔75)
N0424-3915	LED7W2700K36°	白色CP36S椭圆孔射灯Ra90(开孔75)
N0424-3908	LED9W2700K24°	白色CP36S小圆孔射灯Ra90(开孔75)
N0424-3909	LED9W2700K36°	白色CP36S小圆孔射灯Ra90(开孔75)
N0424-3916	LED9W2700K24°	白色CP36S椭圆孔射灯Ra90(开孔75)
N0424-3917	LED9W2700K36°	白色CP36S椭圆孔射灯Ra90(开孔75)
N0424-3647	LED9W3000K24°	白色CP36S小圆孔射灯Ra90(开孔75)
N0424-3649	LED9W4000K24°	白色CP36S小圆孔射灯Ra90(开孔75)
N0424-3659	LED9W3000K24°	白色CP36S椭圆孔射灯Ra90(开孔75)
N0424-3661	LED9W4000K24°	白色CP36S椭圆孔射灯Ra90(开孔75)

安装方式

嵌入式

IP等级

IP20

基础参数

功率: 7W/9W

光通量: 7W小圆孔:426-485 lm

7W椭圆孔:449-505 lm

9W小圆孔:560-608 lm

9W椭圆孔:651-681 lm

色温: 2700K/3000K/4000K

灯体材质: 压铸铝

备注: 光通量因不同角度、不同色温偏差较大, 可选取中间值

电压: 220V

显指: Ra>90

颜色: 白色面环, 黑色散热器

配光参数

7W-24°椭圆孔			
h(m)	d(m)	Ev	E _{max}
2	0.8	437.8	648.7
3	1.2	194.6	288.3
4	1.6	109.4	162.2
5	2	70	103.8

7W-36°椭圆孔			
h(m)	d(m)	Ev	E _{max}
2	1.2	271.5	395.2
3	1.8	120.7	175.7
4	2.4	67.9	98.8
5	3	43.4	63.2

7W-24°小圆孔			
h(m)	d(m)	Ev	E _{max}
2	0.8	433	663.6
3	1.2	192.4	295
4	1.6	108.3	165.9
5	2	69.3	106.2

7W-36°小圆孔			
h(m)	d(m)	Ev	E _{max}
2	1.1	275.5	398
3	1.7	122.4	176.9
4	2.3	68.9	99.5
5	2.8	44.1	63.7

9W-24°椭圆孔			
h(m)	d(m)	Ev	E _{max}
2	0.8	553.2	845.5
3	1.3	245.9	375.8
4	1.7	138.3	211.4
5	2.1	88.5	135.3

9W-36°椭圆孔			
h(m)	d(m)	Ev	E _{max}
2	1.2	322.9	458.9
3	1.8	143.5	203.9
4	2.4	80.73	114.7
5	3	51.7	73.4

9W-24°小圆孔			
h(m)	d(m)	Ev	E _{max}
2	0.8	540.5	819.9
3	1.2	240.2	364.4
4	1.7	135.1	205
5	2.1	86.5	131.2

9W-36°小圆孔			
h(m)	d(m)	Ev	E _{max}
2	1.2	326.1	458.8
3	1.8	144.9	203.9
4	2.3	81.5	114.7
5	2.9	52.2	73.4

CP36S 95*95/95*180开孔 常规款格栅

编码/产品型号

N0424-3788	LED9W3000K24°	白色CP36S黑光单头格栅射灯Ra90
N0424-3789	LED9W3500K24°	白色CP36S黑光单头格栅射灯Ra90
N0424-3790	LED9W4000K24°	白色CP36S黑光单头格栅射灯Ra90
N0424-3791	LED9W3000K36°	白色CP36S黑光单头格栅射灯Ra90
N0424-3792	LED9W3500K36°	白色CP36S黑光单头格栅射灯Ra90
N0424-3793	LED9W4000K36°	白色CP36S黑光单头格栅射灯Ra90
N0424-3806	LED9W3000K24°	白色CP36S黑光双头格栅射灯Ra90
N0424-3807	LED9W3500K24°	白色CP36S黑光双头格栅射灯Ra90
N0424-3808	LED9W4000K24°	白色CP36S黑光双头格栅射灯Ra90
N0424-3809	LED9W3000K36°	白色CP36S黑光双头格栅射灯Ra90
N0424-3810	LED9W3500K36°	白色CP36S黑光双头格栅射灯Ra90
N0424-3811	LED9W4000K36°	白色CP36S黑光双头格栅射灯Ra90
N0424-3821	LED15W3000K15°	白色CP36S黑光单头格栅射灯Ra90
N0424-3822	LED15W3500K15°	白色CP36S黑光单头格栅射灯Ra90
N0424-3823	LED15W4000K15°	白色CP36S黑光单头格栅射灯Ra90
N0424-3824	LED15W3000K24°	白色CP36S黑光单头格栅射灯Ra90
N0424-3825	LED15W3500K24°	白色CP36S黑光单头格栅射灯Ra90
N0424-3826	LED15W4000K24°	白色CP36S黑光单头格栅射灯Ra90
N0424-3827	LED15W3000K36°	白色CP36S黑光单头格栅射灯Ra90
N0424-3828	LED15W3500K36°	白色CP36S黑光单头格栅射灯Ra90
N0424-3829	LED15W4000K36°	白色CP36S黑光单头格栅射灯Ra90
N0424-3839	LED15W3000K15°	白色CP36S黑光双头格栅射灯Ra90
N0424-3840	LED15W3500K15°	白色CP36S黑光双头格栅射灯Ra90
N0424-3841	LED15W4000K15°	白色CP36S黑光双头格栅射灯Ra90
N0424-3842	LED15W3000K24°	白色CP36S黑光双头格栅射灯Ra90
N0424-3843	LED15W3500K24°	白色CP36S黑光双头格栅射灯Ra90
N0424-3844	LED15W4000K24°	白色CP36S黑光双头格栅射灯Ra90
N0424-3845	LED15W3000K36°	白色CP36S黑光双头格栅射灯Ra90
N0424-3846	LED15W3500K36°	白色CP36S黑光双头格栅射灯Ra90
N0424-3847	LED15W4000K36°	白色CP36S黑光双头格栅射灯Ra90
N0424-3921	CP36S-75亮银格栅灯反光杯配件	

安装方式

嵌入式

IP等级

IP20

基础参数

功率: 9W/2*9W/15W/2*15W

光通量: 9W单头:671-790 lm

9W双头:1340-1596 lm

15W单头:771-1189 lm

15W双头:1542-2378 lm

色温: 3000K/3500K/4000K

灯体材质: 压铸铝

备注: 光通量为黑光反光杯区间, 不同角度、不同色温下偏差较大, 可选取中间值

电压: 220V

显指: Ra>90

颜色: 白色面环, 黑色散热器

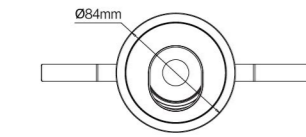

椭圆

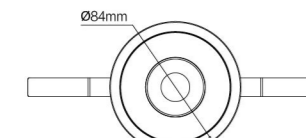

小圆

Ø75mm

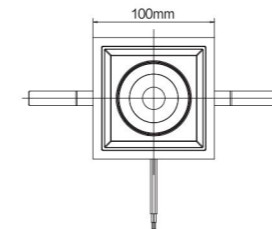

9W

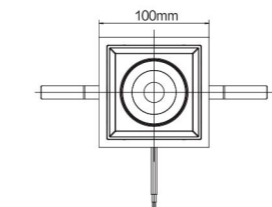

15W

95*95mm

CP36S 95*95/95*180开孔 常规款格栅

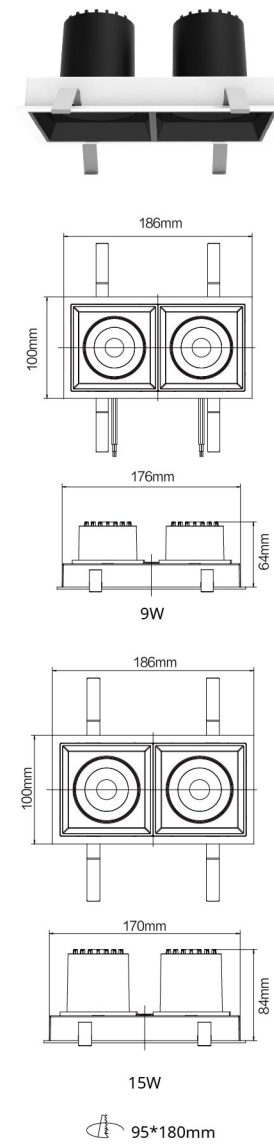

配光参数

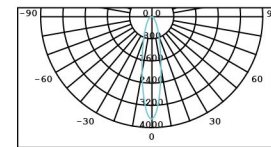

9W-24°单头			
h(m)	d(m)	Ev	E _{max}
2	0.9	629.6	960.4
3	1.3	279.8	426.9
4	1.7	157.4	240.1
5	2.1	100.7	153.7

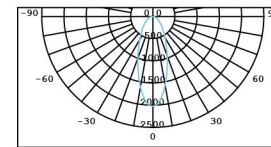

9W-36°单头			
h(m)	d(m)	Ev	E _{max}
2	1.3	348.6	517.5
3	1.9	154.9	230
4	2.5	87.2	129.4
5	3.2	55.8	82.8

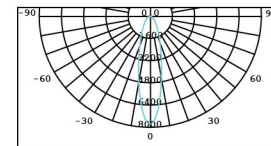

9W-24°双头			
h(m)	d(m)	Ev	E _{max}
2	0.9	1262	1926
3	1.3	561.1	856.1
4	1.7	315.6	481.6
5	2.1	202	308.2

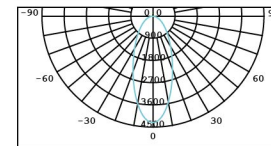

9W-36°双头			
h(m)	d(m)	Ev	E _{max}
2	1.3	735.2	1080
3	1.9	326.7	479.8
4	2.5	183.8	269.9
5	3.1	117.6	172.7

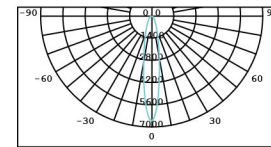

15W-15°单头			
h(m)	d(m)	Ev	E _{max}
2	0.6	1124	1723
3	0.9	499.6	765.7
4	1.2	281	430.7
5	1.5	179.8	275.6

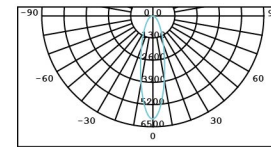

15W-24°单头			
h(m)	d(m)	Ev	E _{max}
2	0.8	1015	1544
3	1.2	451.3	686.4
4	1.7	253.8	386.1
5	2	162.5	247.1

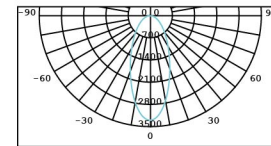

15W-36°单头			
h(m)	d(m)	Ev	E _{max}
2	1.2	557.9	820.5
3	1.9	247.9	364.6
4	2.5	139.5	205.1
5	3	89.3	131.3

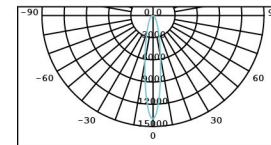

15W-15°双头			
h(m)	d(m)	Ev	E _{max}
2	0.6	2258	3422
3	0.8	1004	1521
4	1.1	564.6	855.5
5	1.4	361.3	547.5

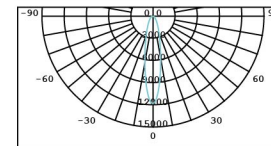

15W-24°双头			
h(m)	d(m)	Ev	E _{max}
2	0.8	2042	3072
3	1.3	907.4	1365
4	1.7	510.4	768.1
5	2	326.7	491.6

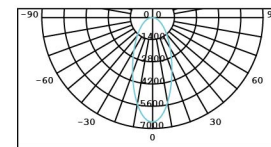

15W-36°双头			
h(m)	d(m)	Ev	E _{max}
2	1.2	1159	1701
3	1.9	515.3	755.9
4	2.5	289.8	425.2
5	3	185.5	272.1

CP36S 120*120/120*234开孔 常规款格栅

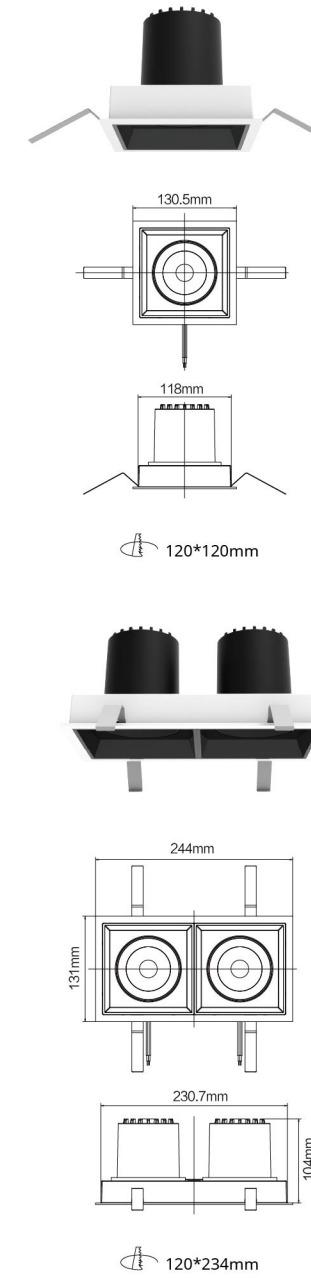

编码/产品型号

N0424-3860	LED24W3000K24°	白色CP36S黑光单头格栅射灯Ra90
N0424-3861	LED24W3500K24°	白色CP36S黑光单头格栅射灯Ra90
N0424-3862	LED24W4000K24°	白色CP36S黑光单头格栅射灯Ra90
N0424-3863	LED24W3000K36°	白色CP36S黑光单头格栅射灯Ra90
N0424-3864	LED24W3500K36°	白色CP36S黑光单头格栅射灯Ra90
N0424-3865	LED24W4000K36°	白色CP36S黑光单头格栅射灯Ra90
N0424-3878	LED24W3000K24°	白色CP36S黑光双头格栅射灯Ra90
N0424-3879	LED24W3500K24°	白色CP36S黑光双头格栅射灯Ra90
N0424-3880	LED24W4000K24°	白色CP36S黑光双头格栅射灯Ra90
N0424-3881	LED24W3000K36°	白色CP36S黑光双头格栅射灯Ra90
N0424-3882	LED24W3500K36°	白色CP36S黑光双头格栅射灯Ra90
N0424-3883	LED24W4000K36°	白色CP36S黑光双头格栅射灯Ra90
N0424-3920	CP36S-100亮银格栅灯反光杯配件	

安装方式

嵌入式

IP等级

IP20

基础参数

功率：24W/2*24W

电压：220V

光通量：单头1491-1801 lm

显指：Ra>90

双头3063-3373 lm

颜色：白色面环，黑色散热器

色温：3000K/3500K/4000K

灯体材质：压铸铝

备注：光通量为黑光反光杯区间，不同角度、不同色温下偏差较大，可选取中间值

配光参数

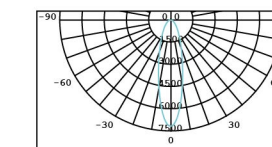

24W-24°单头			
h(m)	d(m)	Ev	E _{max}
2	0.9	1207	1805
3	1.3	536.3	802.2
4	1.7	301.6	451.2
5	2.1	193.1	288.8

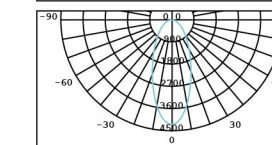

24W-36°单头			
h(m)	d(m)	Ev	E _{max}
2	1.3	697	1057
3	2	309.8	469.6
4	2.7	174.3	254.1
5	3.3	111.5	169

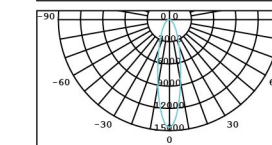

24W-24°双头			
h(m)	d(m)	Ev	E _{max}
2	0.9	2384	3651
3	1.3	1059	1607
4	1.7	595.9	903.7
5	2.1	381.4	578.4

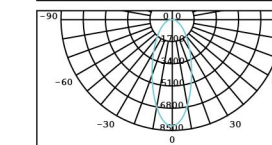

24W-36°双头			
h(m)	d(m)	Ev	E _{max}
2	1.3	1355	2022
3	2	602.3	898.6
4	2.7	338.8	505.5
5	3.3	216.8	323.5

CP36S 75开孔 高光效款 (圆形/防雾)

编码/产品型号

N0424-4048	LED5W3000K60°	白色CP36S黑光射灯Ra90(开孔75)-LM
N0424-4049	LED5W3500K60°	白色CP36S黑光射灯Ra90(开孔75)-LM
N0424-4050	LED5W4000K60°	白色CP36S黑光射灯Ra90(开孔75)-LM
N0424-4051	LED7W3000K24°	白色CP36S黑光射灯Ra90(开孔75)-LM
N0424-4052	LED7W3500K24°	白色CP36S黑光射灯Ra90(开孔75)-LM
N0424-4053	LED7W4000K24°	白色CP36S黑光射灯Ra90(开孔75)-LM
N0424-4054	LED7W3000K36°	白色CP36S黑光射灯Ra90(开孔75)-LM
N0424-4055	LED7W3500K36°	白色CP36S黑光射灯Ra90(开孔75)-LM
N0424-4056	LED7W4000K36°	白色CP36S黑光射灯Ra90(开孔75)-LM
N0424-4057	LED9W3000K24°	白色CP36S黑光射灯Ra90(开孔75)-LM
N0424-4058	LED9W3500K24°	白色CP36S黑光射灯Ra90(开孔75)-LM
N0424-4059	LED9W4000K24°	白色CP36S黑光射灯Ra90(开孔75)-LM
N0424-4060	LED9W3000K36°	白色CP36S黑光射灯Ra90(开孔75)-LM
N0424-4061	LED9W3500K36°	白色CP36S黑光射灯Ra90(开孔75)-LM
N0424-4062	LED9W4000K36°	白色CP36S黑光射灯Ra90(开孔75)-LM
N0424-4063	LED9W3000K60°	白色CP36S黑光射灯Ra90(开孔75)-LM
N0424-4064	LED9W3500K60°	白色CP36S黑光射灯Ra90(开孔75)-LM
N0424-4065	LED9W4000K60°	白色CP36S黑光射灯Ra90(开孔75)-LM
N0424-4066	LED5W3000K60°	白色防雾CP36S黑光射灯Ra90(开孔75)-LM
N0424-4067	LED5W3500K60°	白色防雾CP36S黑光射灯Ra90(开孔75)-LM
N0424-4068	LED5W4000K60°	白色防雾CP36S黑光射灯Ra90(开孔75)-LM
N0424-4069	LED7W3000K24°	白色防雾CP36S黑光射灯Ra90(开孔75)-LM
N0424-4070	LED7W3500K24°	白色防雾CP36S黑光射灯Ra90(开孔75)-LM
N0424-4071	LED7W4000K24°	白色防雾CP36S黑光射灯Ra90(开孔75)-LM
N0424-4072	LED7W3000K36°	白色防雾CP36S黑光射灯Ra90(开孔75)-LM
N0424-4073	LED7W3500K36°	白色防雾CP36S黑光射灯Ra90(开孔75)-LM
N0424-4074	LED7W4000K36°	白色防雾CP36S黑光射灯Ra90(开孔75)-LM
N0424-3310	CP36S-75亮银反光杯配件	
N0424-3923	CP36S-75砂白反光杯配件	
N0424-3958	CP36S-75亚银反光杯配件	
N0424-4076	CP36S-75黑光反光杯配件	
N0424-4078	CP36S-75哑黑反光杯配件	
N0424-4080	CP36S-75镍黑反光杯配件	

安装方式

嵌入式

IP等级

IP20/防雾

基础参数

功率: 5W/7W/9W

电压: 220V

光通量: 5W: 399-441 lm

显指: Ra>90

7W: 510-641 lm

颜色: 白色面环, 黑色散热器

9W: 670-798 lm

5W防雾: 360-397 lm

7W防雾: 502-593 lm

色温: 3000K/3500K/4000K

灯体材质: 压铸铝

备注: 光通量为黑光反光杯区间, 不同角度、不同色温下偏差较大, 可选取中间值

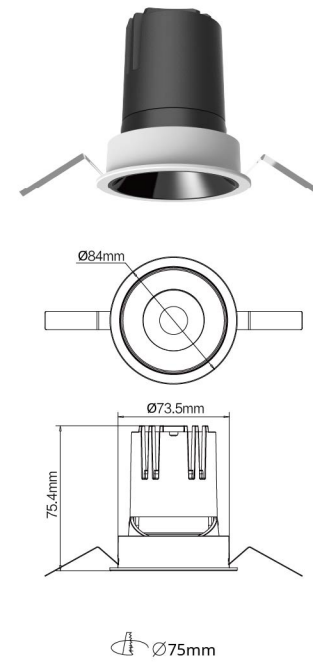
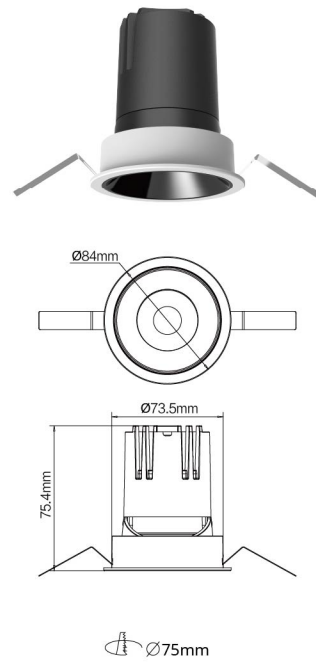

CP36S 75开孔 高光效款 (圆形/防雾)

配光参数

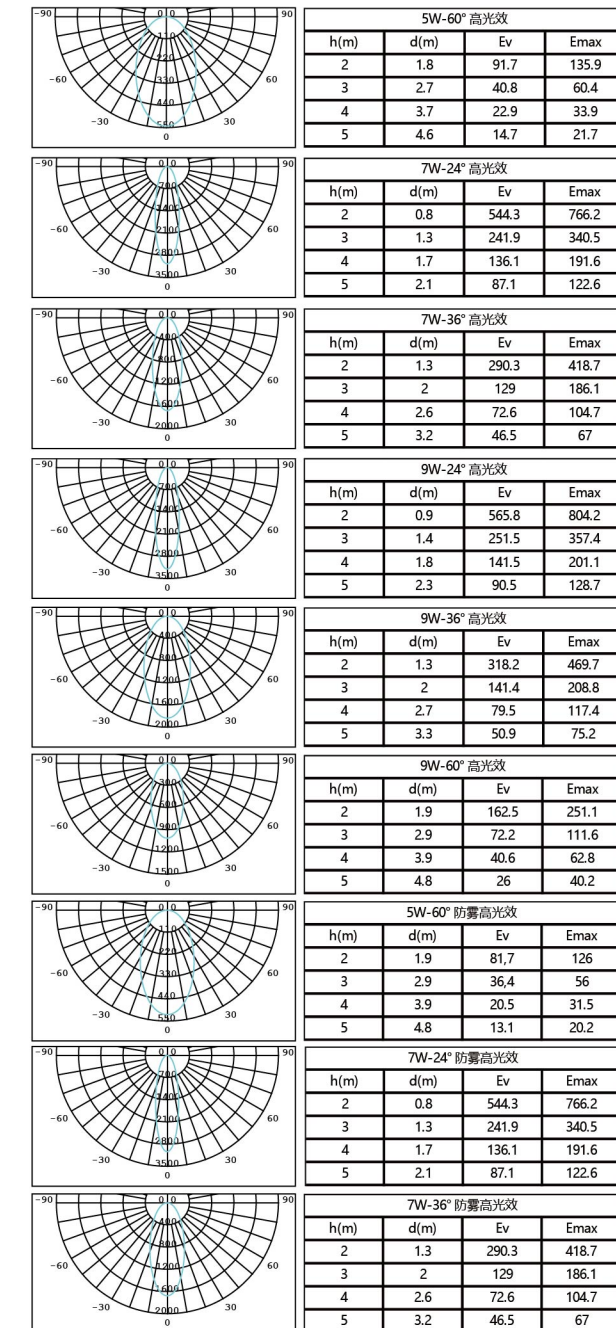

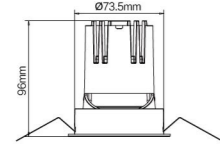
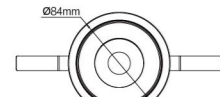

Ø75mm

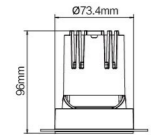
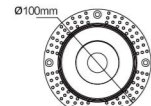

Ø70.5mm

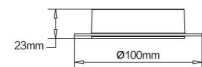
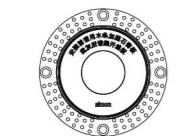
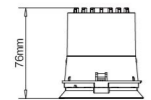

7W/9W

Ø75mm

CP36S MAX15W 75开孔 调光调色

编码/产品型号

N0424-3901	LED9/15W2700K~5700K36° 白色CP36S黑光射灯模组(开孔75)
N0424-1837	LED9/15W2700K~5700K24° 白色CP36S黑光射灯模组(开孔75)
N0424-4131	LED9/15W2700K~5700K36° CP36S无边框黑光射灯模组(开孔75)
N0424-4132	LED9/15W2700K~5700K24° CP36S无边框黑光射灯模组(开孔75)
N0424-4047	白色CP36S无边框射灯预埋件(开孔75)
N0424-3310	CP36S-75亮银反光杯配件
N0424-3923	CP36S-75砂白反光杯配件
N0424-3958	CP36S-75亚银反光杯配件
N0424-4076	CP36S-75黑光反光杯配件
N0424-4078	CP36S-75哑黑反光杯配件
N0424-4080	CP36S-75镍黑反光杯配件
N6524-0487	LED恒流驱动EC2-7W160mA36VDC Zigbee调光调色(二代)
N6524-0488	LED恒流驱动EC2-9W200mA36VDC Zigbee调光调色(二代)
N6524-0489	LED恒流驱动EC2-10W240mA36VDC Zigbee调光调色(二代)
N6524-0490	LED恒流驱动EC2-12W300mA36VDC Zigbee调光调色(二代)
N6524-0519	LED恒流驱动EC2-15W360mA36VDC ZigBee调光调色高PF
N6524-0466	LED恒流驱动EC2-9W200mA36VDC调光调色(MJ,BLE)
N6524-0563	LED恒流驱动EC2-12W300mA36VDC调光调色(MJ,BLE)

安装方式

嵌入式/无边框

IP等级

IP20

基础参数

功率: MAX15W	电压: 220V
光通量: 790 lm@9W	显指: Ra>90
1177 lm@15W	颜色: 白色面环, 黑色散热器
色温: 2700K~5700K	灯体材质: 压铸铝

配光参数

24°@9W			
h(m)	d(m)	Ev	E _{max}
2	0.8	657.1	1014
3	1.2	292	440.7
4	1.7	164.3	253.5
5	2.1	105.1	162.2

36°@9W			
h(m)	d(m)	Ev	E _{max}
2	1.2	395.8	585.9
3	1.8	175.9	260.4
4	2.4	99	146.5
5	3.1	63.3	93.7

24°@15W			
h(m)	d(m)	Ev	E _{max}
2	0.9	959.1	1467
3	1.3	426.3	652
4	1.7	239.8	366.8
5	2.1	153.5	234.7

36°@15W			
h(m)	d(m)	Ev	E _{max}
2	1.3	545.2	798.2
3	1.9	242.3	354.7
4	2.6	136.3	199.5
5	3.2	87.2	127.7



CP35



CP35射灯

- 精致外观**
全金属结构设计，兼具精工品质与细腻触感
- 散热优秀**
优秀散热能力，散热器面积最高可达17200mm² (∅75开孔)
- 选择丰富**
7W/9W/12W/15W四种功率，黑光/哑黑/砂白三种反光杯，亮银可定制
- 专业光学**
“小山丘”光弧美韵，Ra \geq 95，还原真色
- 窄边框设计**
7.3mm窄边框设计，天花呈现纯净精致美感
- 应用灵活**
可订制独立灯头模组，适配各类调光电源
可定制双色温灯头模组，适配各类智能电源

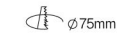
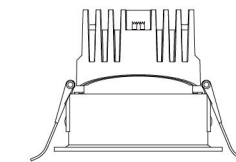
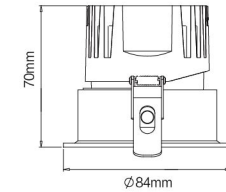

CP35 7W

编码/产品型号

N0424-4297	LED7W3000K24° 白色CP35射灯模组Ra95(开孔75)
N0424-4298	LED7W3500K24° 白色CP35射灯模组Ra95(开孔75)
N0424-4299	LED7W4000K24° 白色CP35射灯模组Ra95(开孔75)
N0424-4300	LED7W3000K36° 白色CP35射灯模组Ra95(开孔75)
N0424-4301	LED7W3500K36° 白色CP35射灯模组Ra95(开孔75)
N0424-4302	LED7W4000K36° 白色CP35射灯模组Ra95(开孔75)
N6600-1101	CP35-75黑光反光杯配件
N6600-1103	CP35-75哑白反光杯配件
N6600-1104	CP35-75哑黑反光杯配件

安装方式

嵌入式

IP等级

IP20

基础参数

功率: 7W	电压: 220V	灯体材质: 压铸铝
光通量: 455-490 lm	显指: Ra>95	
色温: 3000K/3500K/4000K	颜色: 白色面环, 银色散热器	

备注: 光通量为黑光反光杯区间, 不同角度、不同色温下偏差较大, 可选取中间值

配光参数

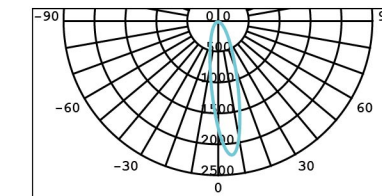

7W-24°			
h(m)	d(m)	Ev	E _{max}
2	0.9	335.3	550.9
3	1.4	149	244.8
4	1.9	83.8	137.7
5	2.3	53.7	88.1

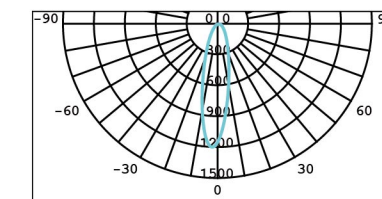

7W-36°			
h(m)	d(m)	Ev	E _{max}
2	1.2	170.2	311.2
3	1.7	75.6	138.3
4	2.3	42.5	77.8
5	2.9	27.2	49.8

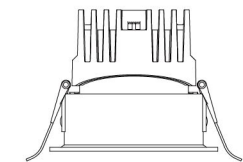
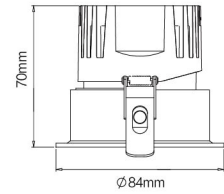

∅75mm

CP35 9W

编码/产品型号

N0424-4303	LED9W3000K24° 白色CP35射灯模组Ra95(开孔75)
N0424-4304	LED9W3500K24° 白色CP35射灯模组Ra95(开孔75)
N0424-4305	LED9W4000K24° 白色CP35射灯模组Ra95(开孔75)
N0424-4306	LED9W3000K36° 白色CP35射灯模组Ra95(开孔75)
N0424-4307	LED9W3500K36° 白色CP35射灯模组Ra95(开孔75)
N0424-4308	LED9W4000K36° 白色CP35射灯模组Ra95(开孔75)
N6600-1101	CP35-75黑光反光杯配件
N6600-1103	CP35-75哑白反光杯配件
N6600-1104	CP35-75哑黑反光杯配件

安装方式

嵌入式

IP等级

IP20

基础参数

功率: 9W	电压: 220V	灯体材质: 压铸铝
光通量: 585-630 lm	显指: Ra>95	
色温: 3000K/3500K/4000K	颜色: 白色面环, 银色散热器	
备注: 光通量为黑光反光杯区间, 不同角度、不同色温下偏差较大, 可选取中间值		

配光参数

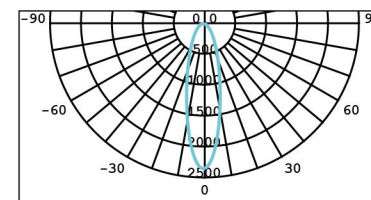

9W-24°			
h(m)	d(m)	Ev	E _{max}
2	1	393.7	618.7
3	1.4	175	275
4	1.9	98.4	154.7
5	2.4	63	99

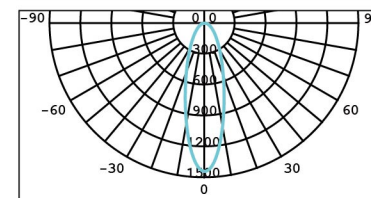

9W-36°			
h(m)	d(m)	Ev	E _{max}
2	1.2	207.5	362.9
3	1.8	92.2	161.3
4	2.3	51.9	90.7
5	2.9	33.2	58.1

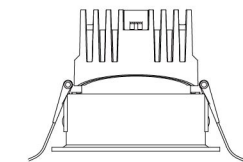
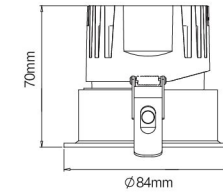

∅75mm

CP35 12W

编码/产品型号

N0424-4309	LED12W3000K24° 白色CP35射灯模组Ra95(开孔75)
N0424-4310	LED12W3500K24° 白色CP35射灯模组Ra95(开孔75)
N0424-4311	LED12W4000K24° 白色CP35射灯模组Ra95(开孔75)
N0424-4312	LED12W3000K36° 白色CP35射灯模组Ra95(开孔75)
N0424-4313	LED12W3500K36° 白色CP35射灯模组Ra95(开孔75)
N0424-4314	LED12W4000K36° 白色CP35射灯模组Ra95(开孔75)
N6600-1101	CP35-75黑光反光杯配件
N6600-1103	CP35-75哑白反光杯配件
N6600-1104	CP35-75哑黑反光杯配件

安装方式

嵌入式

IP等级

IP20

基础参数

功率: 12W	电压: 220V	灯体材质: 压铸铝
光通量: 740-840 lm	显指: Ra>95	
色温: 3000K/3500K/4000K	颜色: 白色面环, 银色散热器	
备注: 光通量为黑光反光杯区间, 不同角度、不同色温下偏差较大, 可选取中间值		

配光参数

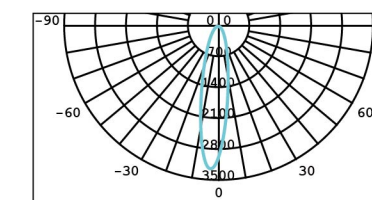

12W-24°			
h(m)	d(m)	Ev	E _{max}
2	1	524.1	830.9
3	1.4	232.9	369.3
4	1.9	131	207.7
5	2.4	83.9	132.9

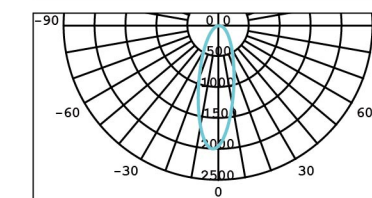

12W-36°			
h(m)	d(m)	Ev	E _{max}
2	1.2	345.5	520.5
3	1.7	153.5	231.4
4	2.2	86.4	130.1
5	2.8	55.3	83.3

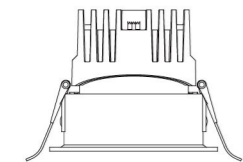
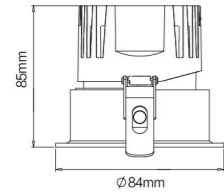

Ø75mm

CP35 15W

编码/产品型号

N0424-4381	LED15W3000K24° 白色CP35射灯模组Ra95(开孔75)
N0424-4382	LED15W3500K24° 白色CP35射灯模组Ra95(开孔75)
N0424-4383	LED15W4000K24° 白色CP35射灯模组Ra95(开孔75)
N0424-4384	LED15W3000K36° 白色CP35射灯模组Ra95(开孔75)
N0424-4385	LED15W3500K36° 白色CP35射灯模组Ra95(开孔75)
N0424-4386	LED15W4000K36° 白色CP35射灯模组Ra95(开孔75)
N6600-1101	CP35-75黑光反光杯配件
N6600-1103	CP35-75哑白反光杯配件
N6600-1104	CP35-75哑黑反光杯配件

安装方式

嵌入式

IP等级

IP20

基础参数

功率：15W 电压：220V 灯体材质：压铸铝
 光通量：855lm/884lm/926lm (24°) 显指：Ra>95
 825lm/850lm/875lm (36°) 颜色：白色面环，银色散热器
 色温：3000K/3500K/4000K

备注：光通量为黑光反光杯区间，不同角度、不同色温下偏差较大，可选取中间值

配光参数

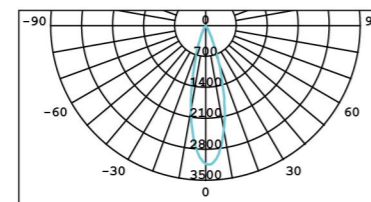

24°			
h(m)	d(m)	Ev	E _{max}
2	1	546.5	802.7
3	1.4	242.9	356.8
4	1.9	136.6	200.7
5	2.4	87.4	128.4

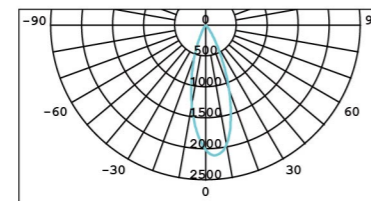

36°			
h(m)	d(m)	Ev	E _{max}
2	1.2	348.5	522.3
3	1.8	154.9	232.1
4	2.4	87.1	130.6
5	3	55.8	83.6

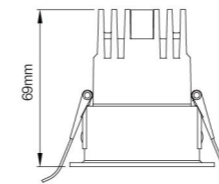
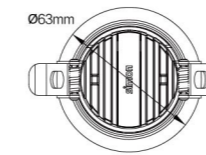

Ø55mm

CP35 7W

编码/产品型号

N0424-4333	LED7W3000K24° 白色CP35射灯模组Ra95(开孔55)
N0424-4334	LED7W3500K24° 白色CP35射灯模组Ra95(开孔55)
N0424-4335	LED7W4000K24° 白色CP35射灯模组Ra95(开孔55)
N0424-4336	LED7W3000K36° 白色CP35射灯模组Ra95(开孔55)
N0424-4337	LED7W3500K36° 白色CP35射灯模组Ra95(开孔55)
N0424-4338	LED7W4000K36° 白色CP35射灯模组Ra95(开孔55)
N6600-1154	CP35-55黑光反光杯配件
N6600-1156	CP35-55哑白反光杯配件
N6600-1157	CP35-55哑黑反光杯配件

安装方式

嵌入式

IP等级

IP20

基础参数

功率：7W 电压：220V 灯体材质：压铸铝
 光通量：366-386lm 显指：Ra>95
 色温：3000K/3500K/4000K 颜色：白色面环，银色散热器

备注：光通量为黑光反光杯区间，不同角度、不同色温下偏差较大，可选取中间值

配光参数

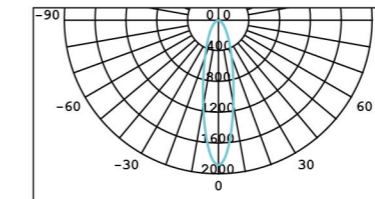

7W-24°			
h(m)	d(m)	Ev	E _{max}
2	0.8	339.3	481.9
3	1.2	150.8	214.2
4	1.6	84.8	120.5
5	2	54.3	77.1

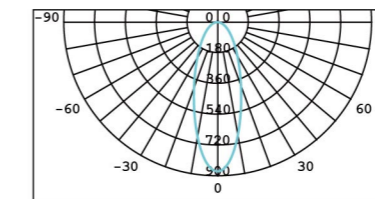

7W-36°			
h(m)	d(m)	Ev	E _{max}
2	1.4	145.9	227.1
3	2	64.8	100.9
4	2.8	36.5	56.8
5	3.4	23.3	36.3

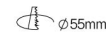
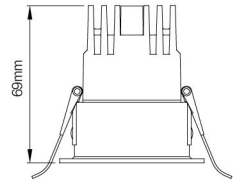
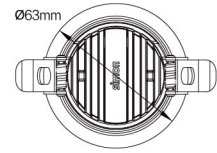

CP35 9W

编码/产品型号

N0424-4339	LED9W3000K24° 白色CP35射灯模组Ra95(开孔55)
N0424-4340	LED9W3500K24° 白色CP35射灯模组Ra95(开孔55)
N0424-4341	LED9W4000K24° 白色CP35射灯模组Ra95(开孔55)
N0424-4342	LED9W3000K36° 白色CP35射灯模组Ra95(开孔55)
N0424-4343	LED9W3500K36° 白色CP35射灯模组Ra95(开孔55)
N0424-4344	LED9W4000K36° 白色CP35射灯模组Ra95(开孔55)
N6600-1154	CP35-55黑光反光杯配件
N6600-1156	CP35-55砂白反光杯配件
N6600-1157	CP35-55哑黑反光杯配件

安装方式

嵌入式

IP等级

IP20

基础参数

功率: 9W	电压: 220V	灯体材质: 压铸铝
光通量: 487-513 lm	显指: Ra>95	
色温: 3000K/3500K/4000K	颜色: 白色面环, 银色散热器	

备注: 光通量为黑光反光杯区间 不同角度不同色温偏差较大 可选取中间值

配光参数

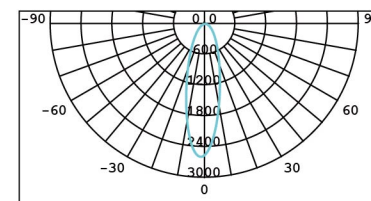

9W-24°			
h(m)	d(m)	Ev	Emax
2	0.8	452.3	664.7
3	1.2	201	295.4
4	1.6	113.1	166.2
5	2	72.4	106.3

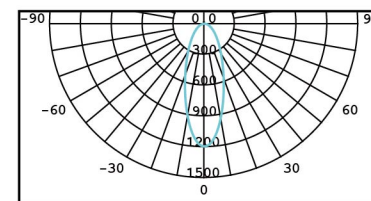

9W-36°			
h(m)	d(m)	Ev	Emax
2	1.4	192	299.4
3	2.1	85.4	133.1
4	2.8	48	74.8
5	3.5	30.7	47.9



CP32



射灯CP32

- 精致外观

全压铸铝材灯体，整灯重量达200g
重量感与质感的叠加体现

- 融于天花

7.3mm超薄边框，隐于天花
超薄整灯仅68.8mm，摆脱空间束缚

- 专业光学

“小山丘”光斑，专业照明效果
光色一致性佳

- 多种选择

已接入米家智能，可享智能控制
超薄弧形面环，融于天花

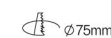
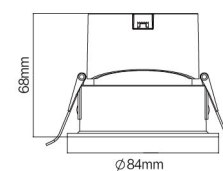

CP32 75mm 7W

编码/产品型号

N0424-4007	LED7W3000K24°	白色CP32黑光射灯Ra95(开孔75)
N0424-4289	LED7W3500K24°	白色CP32黑光射灯Ra95(开孔75)
N0424-4008	LED7W4000K24°	白色CP32黑光射灯Ra95(开孔75)
N0424-4009	LED7W3000K36°	白色CP32黑光射灯Ra95(开孔75)
N0424-4290	LED7W3500K36°	白色CP32黑光射灯Ra95(开孔75)
N0424-4010	LED7W4000K36°	白色CP32黑光射灯Ra95(开孔75)

安装方式

嵌入式

IP等级

IP20

基础参数

功率: 7W	电压: 220V	灯体材质: 压铸铝
光通量: 455-490 lm	显指: Ra>95	
色温: 3000K/3500K/4000K	颜色: 白色	

配光参数

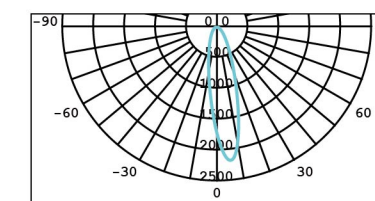

7W-24°			
h(m)	d(m)	Ev	E _{max}
2	0.9	335.3	550.9
3	1.4	149	244.8
4	1.9	83.8	137.7
5	2.3	53.7	88.1

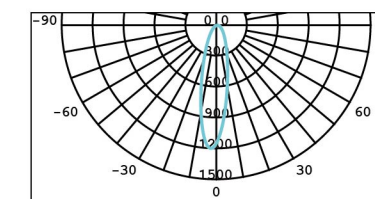

7W-36°			
h(m)	d(m)	Ev	E _{max}
2	1.2	170.2	311.2
3	1.7	75.6	138.3
4	2.3	42.5	77.8
5	2.9	27.2	49.8

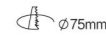
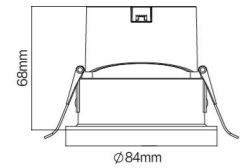

CP32 75mm 9W

编码/产品型号

N0424-4011	LED9W3000K24°	白色CP32黑光射灯Ra95(开孔75)
N0424-4291	LED9W3500K24°	白色CP32黑光射灯Ra95(开孔75)
N0424-4012	LED9W4000K24°	白色CP32黑光射灯Ra95(开孔75)
N0424-4013	LED9W3000K36°	白色CP32黑光射灯Ra95(开孔75)
N0424-4292	LED9W3500K36°	白色CP32黑光射灯Ra95(开孔75)
N0424-4014	LED9W4000K36°	白色CP32黑光射灯Ra95(开孔75)

安装方式

嵌入式

IP等级

IP20

基础参数

功率: 9W	电压: 220V	灯体材质: 压铸铝
光通量: 585-630 lm	显指: Ra>95	
色温: 3000K/3500K/4000K	颜色: 白色	

配光参数

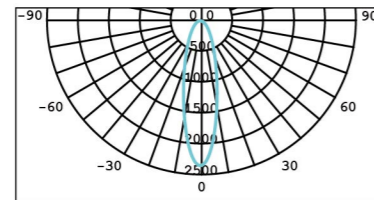

9W-24°			
h(m)	d(m)	Ev	E _{max}
2	1	393.7	618.7
3	1.4	175	275
4	1.9	98.4	154.7
5	2.4	63	99

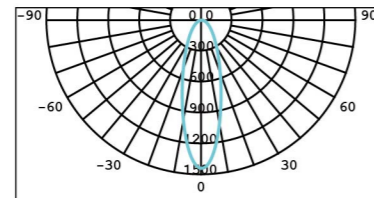

9W-36°			
h(m)	d(m)	Ev	E _{max}
2	1.2	207.5	362.9
3	1.8	92.2	161.3
4	2.3	51.9	90.7
5	2.9	33.2	58.1

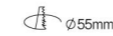
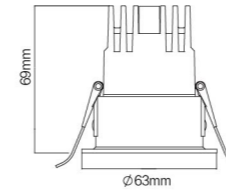
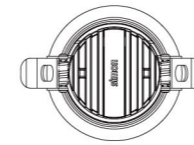

CP32 55mm 7W

编码/产品型号

N0424-4524	LED7W3000K24°	白色CP32黑光射灯Ra95(开孔55)
N0424-4525	LED7W3500K24°	白色CP32黑光射灯Ra95(开孔55)
N0424-4526	LED7W4000K24°	白色CP32黑光射灯Ra95(开孔55)

安装方式

嵌入式

IP等级

IP20

基础参数

功率: 7W	电压: 220V	灯体材质: 压铸铝
光通量: 366-386 lm	显指: Ra>95	
色温: 3000K/3500K/4000K	颜色: 白色	

配光参数

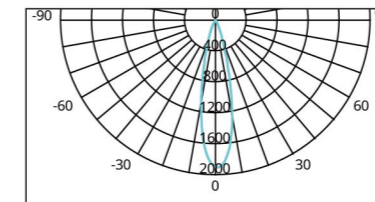

24° 4000K			
h(m)	d(m)	Ev	E _{max}
2	0.8	339.3	481.9
3	1.2	15.8	214.2
4	1.6	84.8	120.5
5	2	54.3	77.1



CP32 55mm 9W

编码/产品型号

N0424-4527	LED9W3000K24° 白色CP32黑光射灯Ra95(开孔55)
N0424-4528	LED9W3500K24° 白色CP32黑光射灯Ra95(开孔55)
N0424-4529	LED9W4000K24° 白色CP32黑光射灯Ra95(开孔55)

安装方式

嵌入式

IP等级

IP20

基础参数

功率: 9W	电压: 220V	灯体材质: 压铸铝
光通量: 487-513 lm	显指: Ra>95	
色温: 3000K/3500K/4000K	颜色: 白色	

配光参数

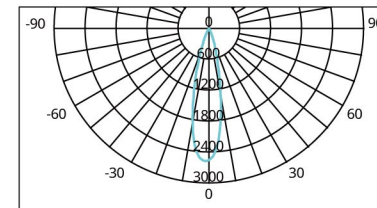

24° 4000K			
h(m)	d(m)	Ev	E _{max}
2	0.8	452.3	664.7
3	1.2	201	295.4
4	1.6	113.1	166.2
5	2	72.4	106.3



CP32弧形面环 9W

编码/产品型号

N0424-4711	LED9W3000K24° CP32白色弧形面环射灯Ra95(开孔75)
N0424-4712	LED9W3500K24° CP32白色弧形面环射灯Ra95(开孔75)
N0424-4713	LED9W4000K24° CP32白色弧形面环射灯Ra95(开孔75)
N0424-4714	LED9W3000K36° CP32白色弧形面环射灯Ra95(开孔75)
N0424-4715	LED9W3500K36° CP32白色弧形面环射灯Ra95(开孔75)
N0424-4716	LED9W4000K36° CP32白色弧形面环射灯Ra95(开孔75)

安装方式

嵌入式

IP等级

IP20

基础参数

功率: 9W	电压: 220V	灯体材质: 压铸铝
光通量: 550-600lm (@24°)	显指: Ra>95	
530-580lm (@36°)	颜色: 白色	
色温: 3000K/3500K/4000K		

配光参数

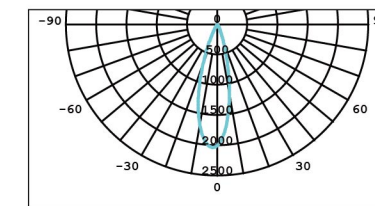

24°			
h(m)	d(m)	Ev	E _{max}
2	1.0	356.1	532.9
3	1.5	158.2	236.9
4	2.0	89.0	133.2
5	2.5	57.0	85.3

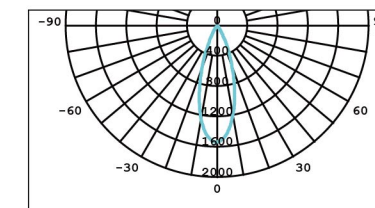

36°			
h(m)	d(m)	Ev	E _{max}
2	1.2	261.8	396.3
3	1.8	116.4	176.1
4	2.4	65.5	99.1
5	3.0	41.9	63.4

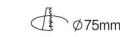
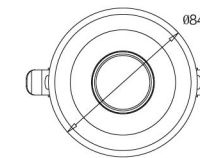
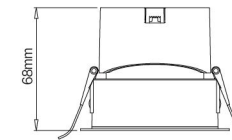
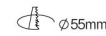
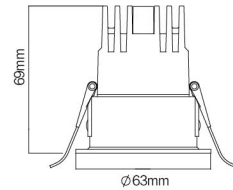
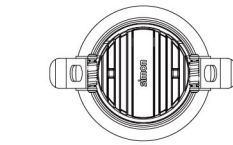



CP32 9W (已接入米家)

编码/产品型号

N0424-4669 LED9W2700~5700K24° CP32调光调色智能射灯Ra95开孔75 (Simon MJ)
 N0424-4670 LED9W2700~5700K50° CP32调光调色智能射灯Ra95开孔75 (Simon MJ)

安装方式

嵌入式

IP等级

IP20

基础参数

功率: 9W 电压: 220V 灯体材质: 压铸铝
 光通量: 410-540lm (@24°) 显指: Ra>95
 330-430lm (@50°) 颜色: 白色
 色温: 2700K-5700K

配光参数

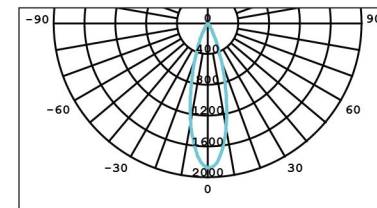

24°			
h(m)	d(m)	Ev	E _{max}
2	1.0	318.5	478.8
3	1.5	141.6	212.8
4	2.0	79.6	119.7
5	2.5	51.0	76.6

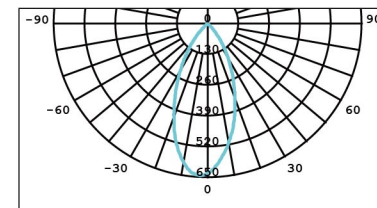

50°			
h(m)	d(m)	Ev	E _{max}
2	1.7	100.8	162.5
3	2.5	44.8	72.2
4	3.4	25.2	40.6
5	4.2	16.1	26.0

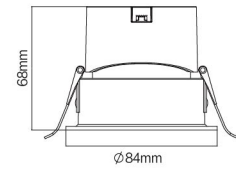

$\phi 75\text{mm}$



CP32 11W (已接入米家)

编码/产品型号

N0424-4295 LED11W2700~5700K24° CP32调光调色智能射灯Ra95开孔75 (Simon MJ)
 N0424-4296 LED11W2700~5700K50° CP32调光调色智能射灯Ra95开孔75 (Simon MJ)

安装方式

嵌入式

IP等级

IP20

基础参数

功率: 11W 电压: 220V 灯体材质: 压铸铝
 光通量: 460-565lm (@24°) 显指: Ra>95
 455-550lm (@50°) 颜色: 白色
 色温: 2700K-5700K

配光参数

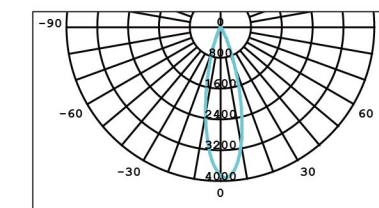

24°			
h(m)	d(m)	Ev	E _{max}
2	1.0	379.6	557.0
3	1.4	168.7	247.6
4	1.9	94.9	139.3
5	2.4	60.7	89.1

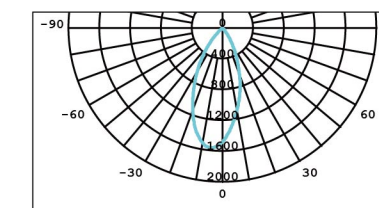

50°			
h(m)	d(m)	Ev	E _{max}
2	1.6	133.0	213.5
3	2.5	59.1	94.9
4	3.3	33.3	53.4
5	4.1	21.3	34.2

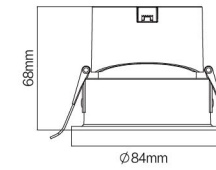

$\phi 75\text{mm}$

CP30H

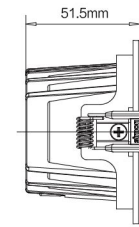
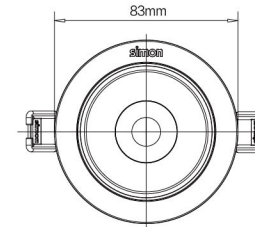

Ø75mm

CP30H 5W

编码/产品型号

N0424-4214	LED5W3000K24°	白色CP30H亚白射灯Ra90(开孔75-80)
N0424-4215	LED5W3500K24°	白色CP30H亚白射灯Ra90(开孔75-80)
N0424-4216	LED5W4000K24°	白色CP30H亚白射灯Ra90(开孔75-80)
N0424-4217	LED5W3000K36°	白色CP30H亚白射灯Ra90(开孔75-80)
N0424-4218	LED5W3500K36°	白色CP30H亚白射灯Ra90(开孔75-80)
N0424-4219	LED5W4000K36°	白色CP30H亚白射灯Ra90(开孔75-80)
N0424-4226	LED5W3000K24°	白色CP30H亚白射灯Ra90(开孔75-80)-IP
N0424-4227	LED5W3500K24°	白色CP30H亚白射灯Ra90(开孔75-80)-IP
N0424-4228	LED5W4000K24°	白色CP30H亚白射灯Ra90(开孔75-80)-IP
N0424-4229	LED5W3000K36°	白色CP30H亚白射灯Ra90(开孔75-80)-IP
N0424-4230	LED5W3500K36°	白色CP30H亚白射灯Ra90(开孔75-80)-IP
N0424-4231	LED5W4000K36°	白色CP30H亚白射灯Ra90(开孔75-80)-IP

安装方式

嵌入式

IP等级

IP20/IP43

基础参数

功率: 5W

电压: 220V

材质: 铝材

光通量: 384/390/395 lm (24°) 315/317/319 lm (36°)

显指: Ra>90

色温: 3000K/3500K/4000K

颜色: 白色

配光参数

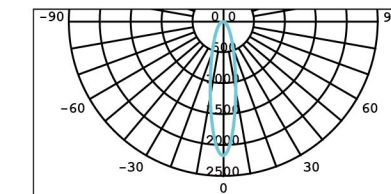

24°			
h(m)	d(m)	Ev	E _{max}
2	0.8	374.7	556
3	1.2	166.6	247.1
4	1.6	93.7	139
5	1.9	60	89

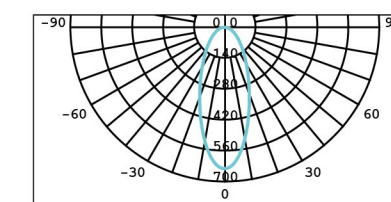

36°			
h(m)	d(m)	Ev	E _{max}
2	1.3	108.4	162.7
3	1.9	48.2	72.3
4	2.6	27.1	40.7
5	3.2	17.3	26

CP30H射灯

- 外观优雅**
 纯白外观, 超窄边框, 融于天花视觉美观
- 优质光学**
 30° 可调角度, 优质防眩, UGR<9 (24°)
 UGR<15 (36°)
- 优良散热**
 金属结构散热器, 散热性能优异
- 选择丰富**
 另有IP43防护等级版本可选



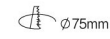
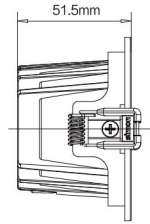
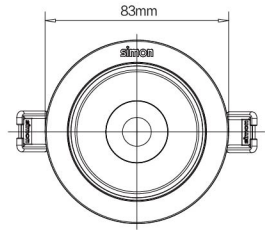

CP30H 7W

编码/产品型号

N0424-4205	LED7W3000K24°	白色CP30H亚白射灯Ra90(开孔75-80)
N0424-4271	LED7W3500K24°	白色CP30H亚白射灯Ra90(开孔75-80)
N0424-4206	LED7W4000K24°	白色CP30H亚白射灯Ra90(开孔75-80)
N0424-4207	LED7W3000K36°	白色CP30H亚白射灯Ra90(开孔75-80)
N0424-4272	LED7W3500K36°	白色CP30H亚白射灯Ra90(开孔75-80)
N0424-4208	LED7W4000K36°	白色CP30H亚白射灯Ra90(开孔75-80)

安装方式

嵌入式

IP等级

IP20

基础参数

功率: 7W	电压: 220V
光通量: 470/480/493 lm (24°) 385/395/410 lm (36°)	显指: Ra>90
色温: 3000K/3500K/4000K	颜色: 白色
材质: 铝材	

配光参数

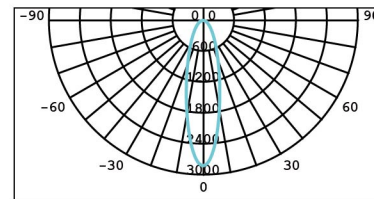

24°			
h(m)	d(m)	Ev	Emax
2	0.8	489.5	693.5
3	1.2	217.6	308.2
4	1.6	122.4	173.4
5	2	78.3	111

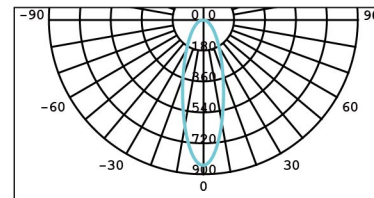

36°			
h(m)	d(m)	Ev	Emax
2	1.3	140.3	212.9
3	1.9	62.4	94.6
4	2.6	35.1	53.2
5	3.2	22.5	34.1

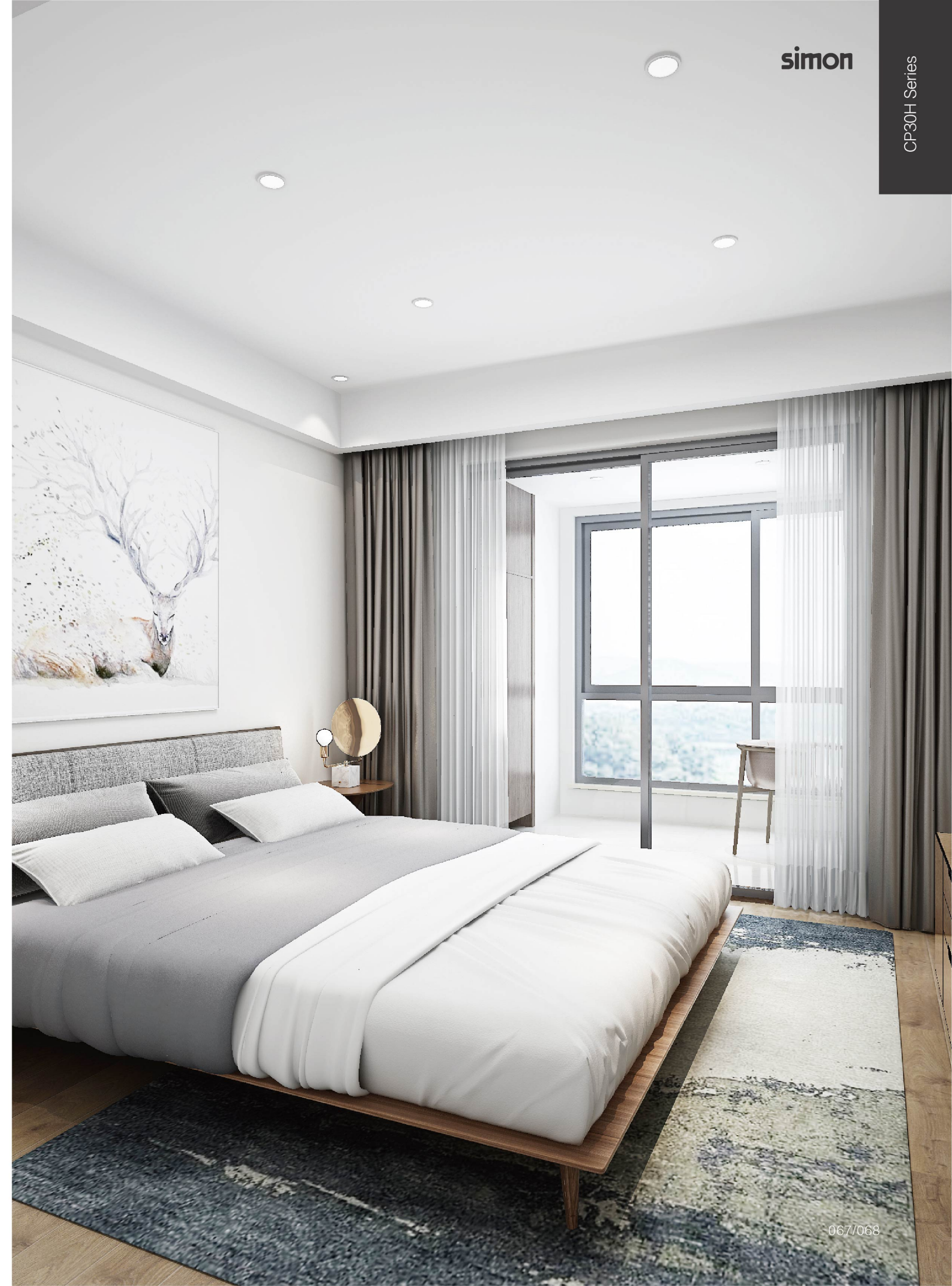

CP26H



射灯CP26H

- 多重防眩**
光源深藏，见光不见灯
- 专业光学**
“小山丘”光弧美韵，纯净无暇
- 精致外观**
全金属结构设计，兼具精工品质与细腻触感
- 窄边框设计**
7.3mm窄边框设计，天花呈现纯净精致美感

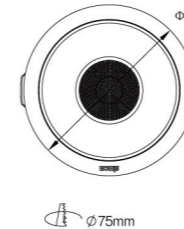
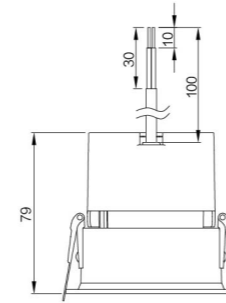

CP26H射灯 7W

编码/产品型号

N0424-4512	LED7W3000K24°	白色CP26H黑光射灯Ra95(开孔75)
N0424-4513	LED7W3500K24°	白色CP26H黑光射灯Ra95(开孔75)
N0424-4514	LED7W4000K24°	白色CP26H黑光射灯Ra95(开孔75)
N0424-4515	LED7W3000K36°	白色CP26H黑光射灯Ra95(开孔75)
N0424-4516	LED7W3500K36°	白色CP26H黑光射灯Ra95(开孔75)
N0424-4517	LED7W4000K36°	白色CP26H黑光射灯Ra95(开孔75)

安装方式

嵌入式

IP等级

IP20

基础参数

功率: 7W	电压: 220V	灯体材质: 压铸铝
光通量: 420-450 lm	显指: Ra>95	
色温: 3000K/3500K/4000K	颜色: 白色	

配光参数

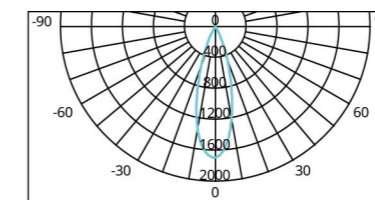

24°			
h(m)	d(m)	Ev	E _{max}
2	1.1	289.7	431.8
3	1.6	128.7	191.9
4	2.2	72.4	107.9
5	2.7	46.3	69.1

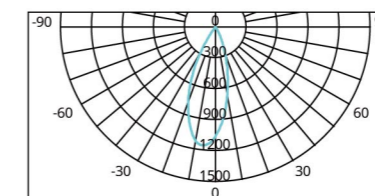

36°			
h(m)	d(m)	Ev	E _{max}
2	1.3	182.2	282.9
3	2.0	81.0	125.7
4	2.6	45.6	70.7
5	3.3	29.2	45.3

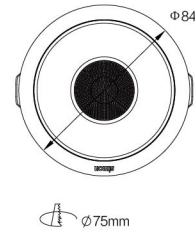
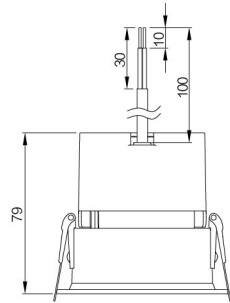

CP26H射灯 9W

编码/产品型号

N0424-4518	LED9W3000K24°	白色CP26H黑光射灯Ra95(开孔75)
N0424-4519	LED9W3500K24°	白色CP26H黑光射灯Ra95(开孔75)
N0424-4520	LED9W4000K24°	白色CP26H黑光射灯Ra95(开孔75)
N0424-4521	LED9W3000K36°	白色CP26H黑光射灯Ra95(开孔75)
N0424-4522	LED9W3500K36°	白色CP26H黑光射灯Ra95(开孔75)
N0424-4523	LED9W4000K36°	白色CP26H黑光射灯Ra95(开孔75)

安装方式

嵌入式

IP等级

IP20

基础参数

功率: 9W	电压: 220V	灯体材质: 压铸铝
光通量: 530-560 lm	显指: Ra>95	
色温: 3000K/3500K/4000K	颜色: 白色	

配光参数

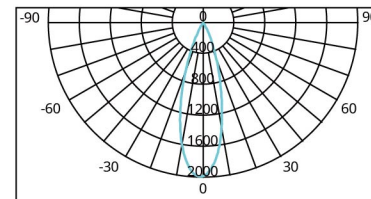

24°			
h(m)	d(m)	Ev	E _{max}
2	1.1	343.0	516.2
3	1.6	152.5	229.4
4	2.1	85.8	129.1
5	2.7	54.9	82.6

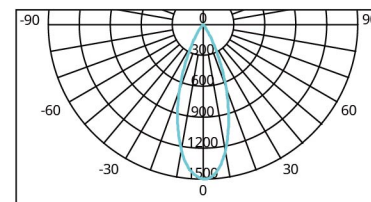

36°			
h(m)	d(m)	Ev	E _{max}
2	1.3	209.3	322.7
3	1.9	93.0	143.4
4	2.5	52.3	80.7
5	3.2	33.5	51.6

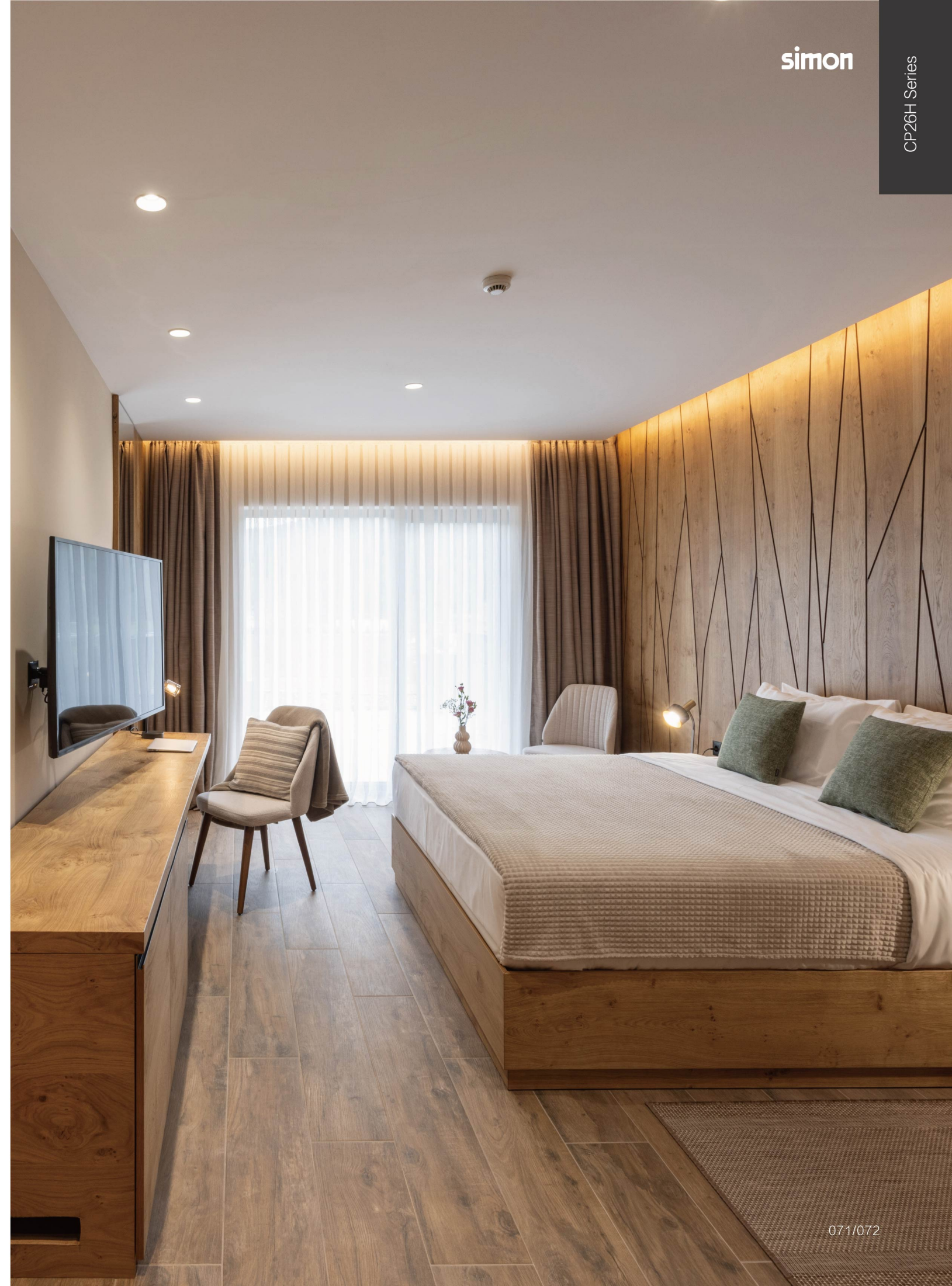

CP20



CP20射灯

- 选型多样**
 功率3W/5W/7W/12W，开孔尺寸75mm/100mm
- 防眩光**
 UGR<16，优质深度防眩
- 专业控光**
 24° 光束角，专利齿轮*调节设计，实现精准调光
*中国实用新型专利（专利号：ZL 201620814247.1）
- 超薄设计**
 75mm开孔灯具高度仅35mm

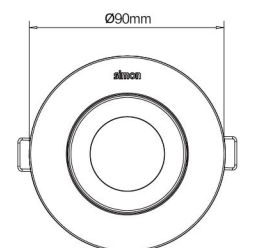

Ø75mm

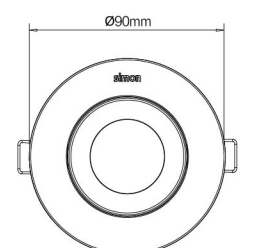

Ø75mm

CP20 3W

编码/产品型号

N0424-2233 LED3W3000K24° 白色CP20射灯Ra90(开孔68-75)
 N0424-2234 LED3W4000K24° 白色CP20射灯Ra90(开孔68-75)

安装方式

嵌入式

IP等级

IP20

基础参数

功率: 3W
 光通量: 254/265 lm
 色温: 3000K/4000K
 材质: PC
 电压: 220V
 显指: Ra>90
 颜色: 白色

配光参数

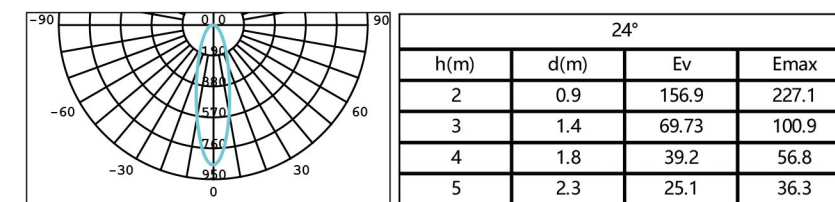

CP20 5W

编码/产品型号

N0424-2237 LED5W3000K24° 白色CP20射灯Ra90(开孔68-75)
 N0424-2238 LED5W4000K24° 白色CP20射灯Ra90(开孔68-75)

安装方式

嵌入式

IP等级

IP20

基础参数

功率: 5W
 光通量: 399/420 lm
 色温: 3000K/4000K
 材质: PC
 电压: 220V
 显指: Ra>90
 颜色: 白色

配光参数

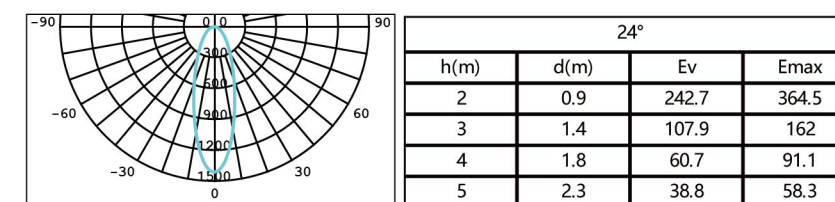

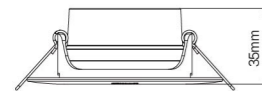
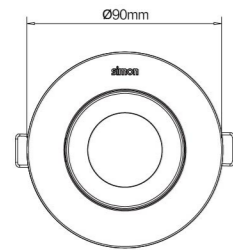

Ø75mm

CP20 7W

编码/产品型号

N0424-2241 LED7W3000K24° 白色CP20射灯Ra90(开孔68-75)
N0424-2242 LED7W4000K24° 白色CP20射灯Ra90(开孔68-75)

安装方式

嵌入式

IP等级

IP20

基础参数

功率: 7W
光通量: 565/595 lm
色温: 3000K/4000K
材质: PC

电压: 220V
显指: Ra>90
颜色: 白色

配光参数

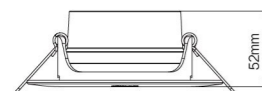
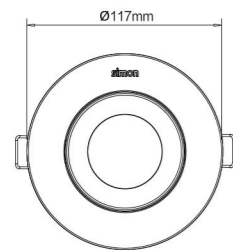
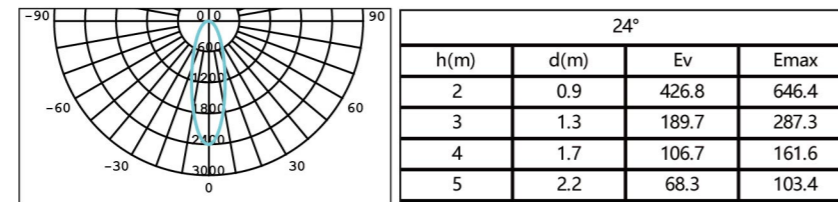

Ø100mm

CP20 12W

编码/产品型号

N0424-2287 LED12W3000K24° 白色CP20射灯(开孔100-105)
N0424-2288 LED12W4000K24° 白色CP20射灯(开孔100-105)

安装方式

嵌入式

IP等级

IP20

基础参数

功率: 12W
光通量: 970/1020 lm
色温: 3000K/4000K
材质: PC

电压: 220V
显指: Ra>90
颜色: 白色

配光参数

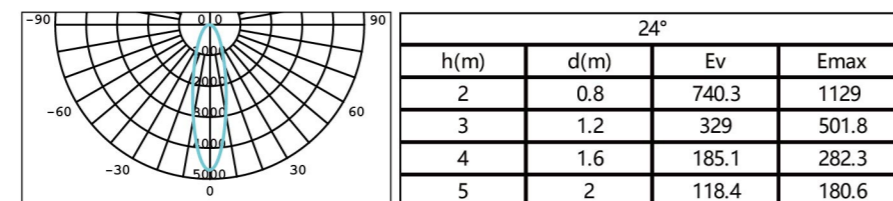

CP15

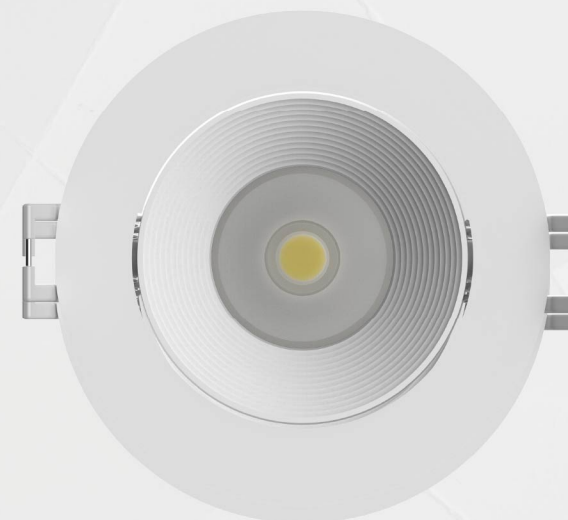

CP15射灯

- 防眩光**
 UGR<15, 优良防眩
- 控光优秀**
 30° 光束角, 灯头调节设计, 满足调光需求
- 高质价比**
 性能稳定, 性价比高

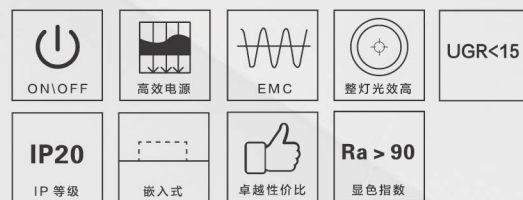

CP15射灯 4W

编码/产品型号

N0424-4353 LED4W3000K30° 白色CP15射灯Ra90(开孔75-78)
 N0424-4354 LED4W4000K30° 白色CP15射灯Ra90(开孔75-78)

安装方式

嵌入式

IP等级

IP20

基础参数

功率: 4W 电压: 220V
 光通量: 300/300 lm 显指: Ra 90
 色温: 3000K/4000K 颜色: 白色

配光参数

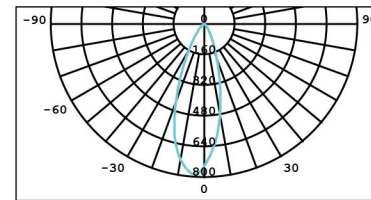

30°			
h(m)	d(m)	Ev	E _{max}
2	1.2	127.3	194.2
3	1.8	56.6	86.3
4	2.4	31.8	48.6
5	3.0	20.4	31.1

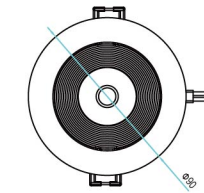
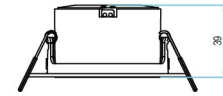

$\phi 75\text{mm}$

CP15射灯 6W

编码/产品型号

N0424-4355 LED6W3000K30° 白色CP15射灯Ra90(开孔75-78)
 N0424-4356 LED6W4000K30° 白色CP15射灯Ra90(开孔75-78)

安装方式

嵌入式

IP等级

IP20

基础参数

功率: 6W 电压: 220V
 光通量: 450/450 lm 显指: Ra 90
 色温: 3000K/4000K 颜色: 白色

配光参数

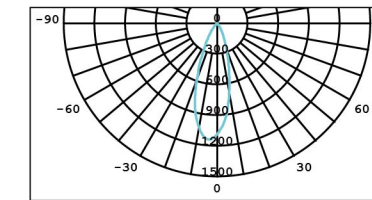

30°			
h(m)	d(m)	Ev	E _{max}
2	1.2	188.5	287.2
3	1.8	83.8	127.6
4	2.3	47.1	71.8
5	2.9	30.2	46.0

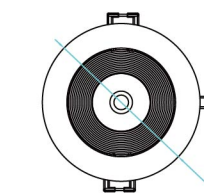
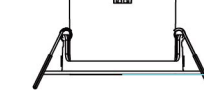

$\phi 75\text{mm}$

LS36



LS36 MINI格栅射灯

- 精巧设计**
4.5mm窄边框，外观颜值高，融于天花完整美观
- 多种选择**
嵌入式/无边框两种安装方式
- 经久耐用**
全金属结构，经久耐用
- 专业光学设计**
专业TIR透镜光学优异，控光精准
- 低眩光**
眩光指数低



LS36 3*2W

编码/产品型号

N6424-1045	LED3×2W3000K24° 白色LS36嵌入式三头MINI格栅灯Ra90 (开孔96×35)
N6424-1046	LED3×2W4000K24° 白色LS36嵌入式三头MINI格栅灯Ra90 (开孔96×35)
N6600-1079	白色LS36嵌入式三头MINI格栅灯无边框配件 (开孔107×44)

安装方式

嵌入式/无边框

IP等级

IP20

基础参数

功率: 3*2W	电压: 220V
光通量: 351-390 lm	显指: Ra>90
色温: 3000K/4000K	颜色: 白色面环, 黑色散热器
灯体材质: 金属铝	

备注: 光通量在不同角度、不同色温下偏差较大, 可选取中间值

配光参数

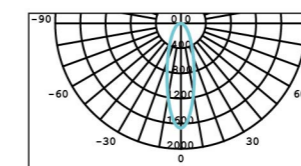

3*2W 24°			
h(m)	d(m)	Ev	Emax
2	0.9	250.8	417.5
3	1.3	111.5	185.5
4	1.8	62.7	104.4
5	2.2	40.1	66.8

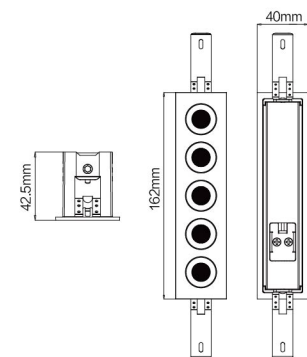

156×35mm

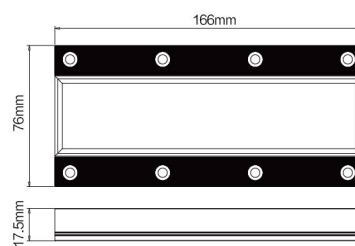

167×44mm

LS36 5*2W

编码/产品型号

N6424-1047	LED5 × 2W3000K24° 白色LS36嵌入式五头MINI格栅灯Ra90 (开孔156 × 35)
N6424-1048	LED5 × 2W4000K24° 白色LS36嵌入式五头MINI格栅灯Ra90 (开孔156 × 35)
N6424-1061	LED5 × 2W3000K15° 白色LS36嵌入式五头MINI格栅灯Ra90 (开孔156 × 35)
N6424-1062	LED5 × 2W4000K15° 白色LS36嵌入式五头MINI格栅灯Ra90 (开孔156 × 35)
N6600-1080	白色LS36嵌入式五头MINI格栅灯无边框配件 (开孔167 × 44)

安装方式

嵌入式/无边框

IP等级

IP20

基础参数

功率: 5*2W	电压: 220V
光通量: 585-650 lm	显指: Ra>90
色温: 3000K/4000K	颜色: 白色面环, 黑色散热器
灯体材质: 金属铝	

备注: 光通量在不同角度、不同色温下偏差较大, 可选取中间值

配光参数

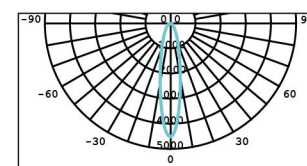

5*2W 15°				
h(m)	d(m)	Ev	Emax	
2	0.6	771.8	1207	
3	0.9	343	536.5	
4	1.2	193	301.8	
5	1.5	123.5	193.1	

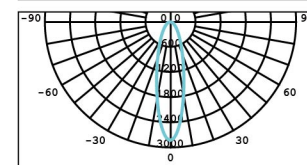

5*2W 24°				
h(m)	d(m)	Ev	Emax	
2	0.9	428.2	723.4	
3	1.3	190.3	321.5	
4	1.7	107	180.8	
5	2.2	68.5	115.7	

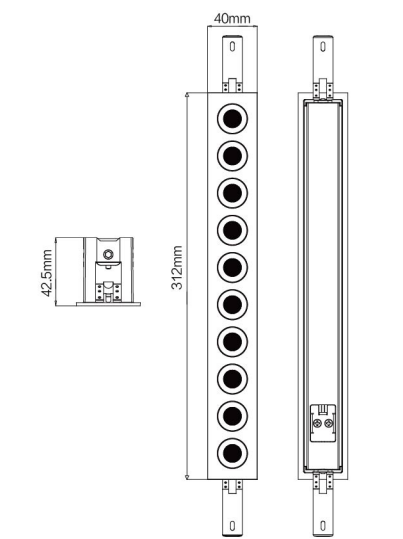

306×35mm

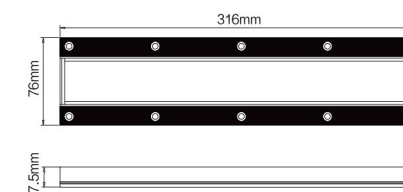

317×44mm

LS36 10*2W

编码/产品型号

N6424-1051	LED10 × 2W3000K24° 白色LS36嵌入式十头MINI格栅灯Ra90 (开孔306 × 35)
N6424-1052	LED10 × 2W4000K24° 白色LS36嵌入式十头MINI格栅灯Ra90 (开孔306 × 35)
N6600-1081	白色LS36嵌入式十头MINI格栅灯无边框配件 (开孔317 × 44)

安装方式

嵌入式/无边框

IP等级

IP20

基础参数

功率: 10*2W	电压: 220V
光通量: 1170-1300 lm	显指: Ra>90
色温: 3000K/4000K	颜色: 白色面环, 黑色散热器
灯体材质: 金属铝	

备注: 光通量在不同角度、不同色温下偏差较大, 可选取中间值

配光参数

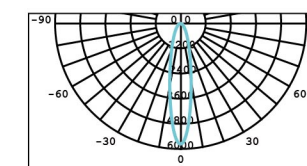

10*2W 24°				
h(m)	d(m)	Ev	Emax	
2	0.9	887.8	1505	
3	1.3	394.6	668.9	
4	1.7	221.9	376.3	
5	2.2	142	240.8	

CFD32



CFD32筒灯

- 专业光学

“抛物线”注塑真空电镀反光杯
光斑均匀柔和

- 经久耐用

流线型散热结构设计，高效散热
经久耐用

- 防眩光

防眩UGR指数最低可达19以下
遮光角 $>35^\circ$ ，光源深藏防眩

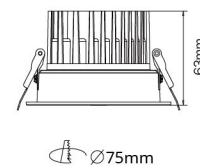
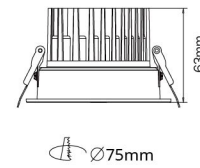
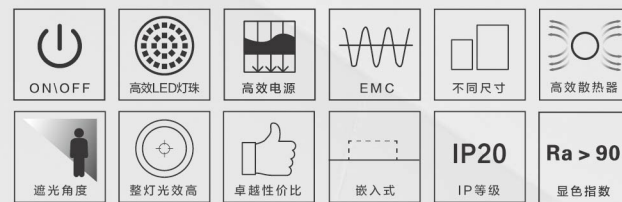

CFD32 7W

编码/产品型号

N0324-0949	LED7W3000K60°	CFD32筒灯Ra90(开孔75-85)
N0324-0950	LED7W3500K60°	CFD32筒灯Ra90(开孔75-85)
N0324-0951	LED7W4000K60°	CFD32筒灯Ra90(开孔75-85)

安装方式

嵌入式

IP等级

IP20

基础参数

功率: 7W	电压: 220V
光通量: 567-630 lm	显指: Ra>90
色温: 3000K/3500K/4000K	颜色: 白色面环, 黑色散热器
灯体材质: 铝散热器, PC面环	PF: >0.5

备注: 光通量在不同角度、不同色温下偏差较大, 可选取中间值

配光参数

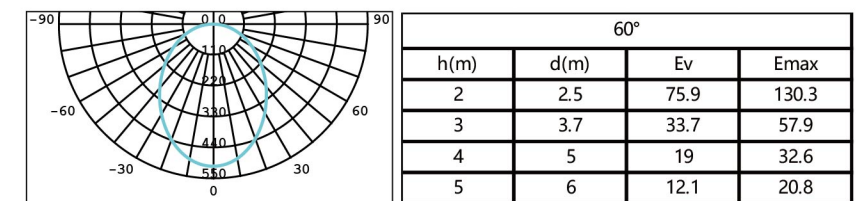

CFD32 9W

编码/产品型号

N0324-0955	LED9W3000K60°	CFD32筒灯Ra90(开孔75-85)
N0324-0956	LED9W3500K60°	CFD32筒灯Ra90(开孔75-85)
N0324-0957	LED9W4000K60°	CFD32筒灯Ra90(开孔75-85)

安装方式

嵌入式

IP等级

IP20

基础参数

功率: 9W	电压: 220V
光通量: 689-765 lm	显指: Ra>90
色温: 3000K/3500K/4000K	颜色: 白色面环, 黑色散热器
灯体材质: 铝散热器, PC面环	PF: >0.5

备注: 光通量在不同角度、不同色温下偏差较大, 可选取中间值

配光参数

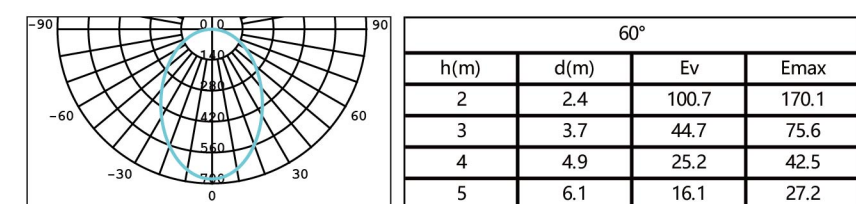

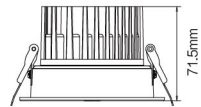
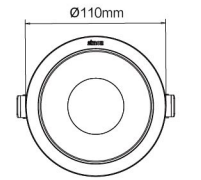

Ø100mm

CFD32 12W

编码/产品型号

N0324-0665	LED12W3000K白色CFD32筒灯Ra90(开孔100-105)
N0324-0666	LED12W3500K白色CFD32筒灯Ra90(开孔100-105)
N0324-0667	LED12W4000K白色CFD32筒灯Ra90(开孔100-105)

安装方式

嵌入式

IP等级

IP20

基础参数

功率: 12W	电压: 220V
光通量: 972-1080lm	显指: Ra>90
色温: 3000K/3500K/4000K	颜色: 白色面环, 黑色散热器
灯体材质: 铝散热器, PC面环	PF: >0.9

备注: 光通量在不同角度、不同色温下偏差较大, 可选取中间值

配光参数

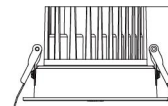
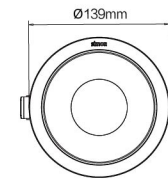
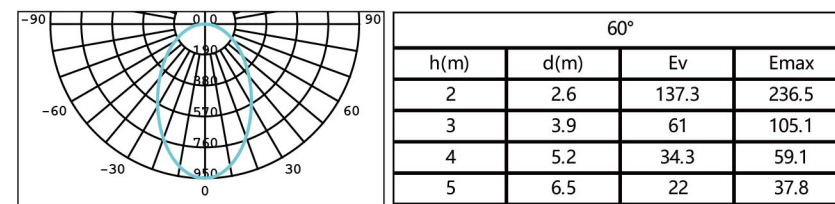

Ø125mm

CFD32 20W

编码/产品型号

N0324-0961	LED20W3000K60° CFD32筒灯Ra90(开孔125-130)
N0324-0962	LED20W4000K60° CFD32筒灯Ra90(开孔125-130)
N0324-0963	LED20W5700K60° CFD32筒灯Ra90(开孔125-130)

安装方式

嵌入式

IP等级

IP20

基础参数

功率: 20W	电压: 220V
光通量: 1530-1785 lm	显指: Ra>90
色温: 3000K/4000K/5700K	颜色: 白色
灯体材质: 铝散热器, PC面环	

备注: 光通量在不同角度、不同色温下偏差较大, 可选取中间值

配光参数

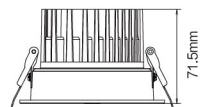
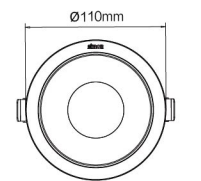
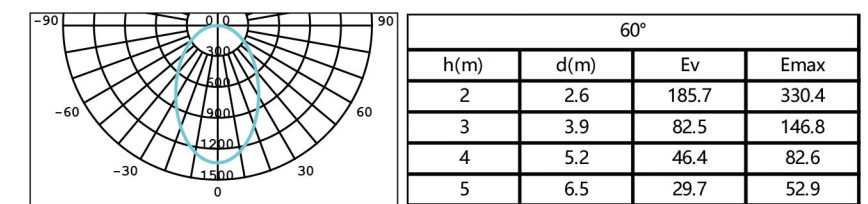

Ø100mm

CFD32 15W

编码/产品型号

N0324-0668	LED15W3000K白色CFD32筒灯Ra90(开孔100-105)
N0324-0669	LED15W4000K白色CFD32筒灯Ra90(开孔100-105)
N0324-0670	LED15W5700K白色CFD32筒灯Ra90(开孔100-105)

安装方式

嵌入式

IP等级

IP20

基础参数

功率: 15W	电压: 220V
光通量: 1233-1439 lm	显指: Ra>90
色温: 3000K/4000K/5700K	颜色: 白色面环, 黑色散热器
灯体材质: 铝散热器, PC面环	PF: >0.9

备注: 光通量在不同角度、不同色温下偏差较大, 可选取中间值

配光参数

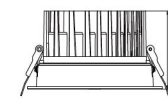
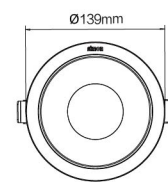
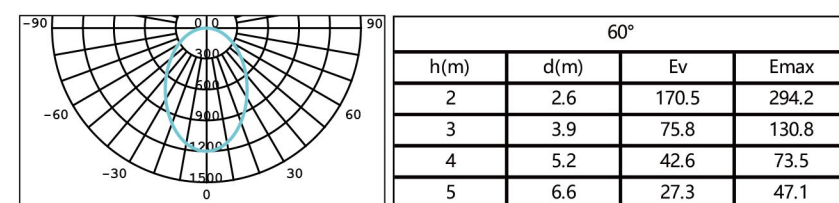

Ø125mm

CFD32 24W

编码/产品型号

N0324-0671	LED24W3000K白色CFD32筒灯Ra90(开孔125-130)
N0324-0672	LED24W4000K白色CFD32筒灯Ra90(开孔125-130)
N0324-0673	LED24W5700K白色CFD32筒灯Ra90(开孔125-130)

安装方式

嵌入式

IP等级

IP20

基础参数

功率: 24W	电压: 220V
光通量: 1836-2142 lm	显指: Ra>90
色温: 3000K/4000K/5700K	颜色: 白色
灯体材质: 铝散热器, PC面环	

备注: 光通量在不同角度、不同色温下偏差较大, 可选取中间值

配光参数

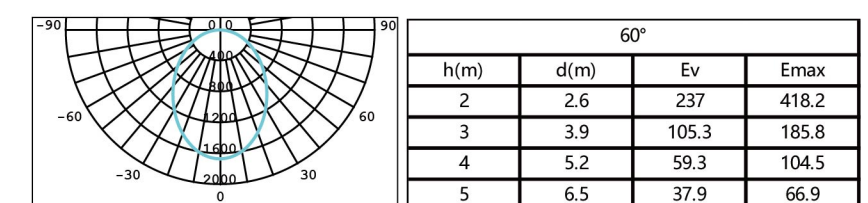

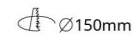
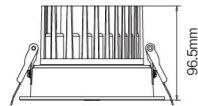
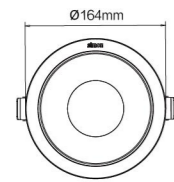

CFD32 35W

编码/产品型号

N0324-0967	LED35W3000K60°	CFD32筒灯Ra90(开孔150-155)
N0324-0968	LED35W4000K60°	CFD32筒灯Ra90(开孔150-155)
N0324-0969	LED35W5700K60°	CFD32筒灯Ra90(开孔150-155)

安装方式

嵌入式

IP等级

IP20

基础参数

功率: 35W

光通量: 2835-3308 lm

色温: 3000K/4000K/5700K

材质: 铝散热器, PC面环

电压: 220V

显指: Ra>90

颜色: 白色面环, 黑色散热器

PF: >0.9

备注: 光通量在不同角度、不同色温下偏差较大, 可选取中间值

配光参数

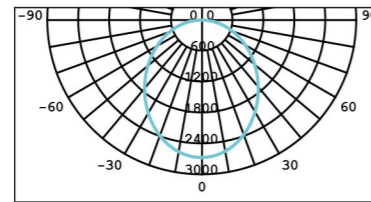

60°			
h(m)	d(m)	Ev	E _{max}
2	2.5	396.4	663.5
3	3.8	176.2	294.9
4	5.1	99.1	165.9
5	6.4	63.4	106.2



CD30H



CD30H筒灯

- 质感优良**
全金属结构，纯白优雅，外形简洁美观
- 散热优良**
散热筋设计有效控温
有效延长产品使用寿命
- 超窄边框**
超窄边框，融于天花，视觉美观
- 多种选择**
另有IP43版本可选择

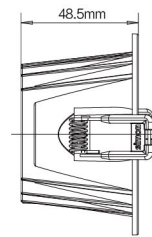
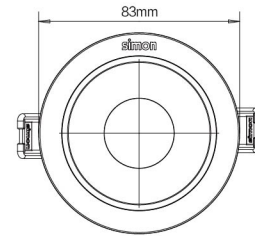

∅75mm

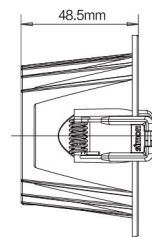
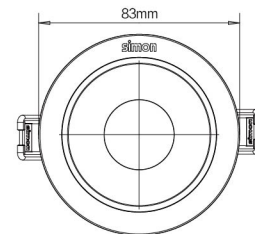

∅75mm

CD30H 5W

编码/产品型号

N0324-1017	LED5W3000K白色CD30H亚白筒灯Ra90(开孔75-80)
N0324-1018	LED5W3500K白色CD30H亚白筒灯Ra90(开孔75-80)
N0324-1019	LED5W4000K白色CD30H亚白筒灯Ra90(开孔75-80)
N0324-1023	LED5W3000K白色CD30H亚白筒灯Ra90(开孔75-80)-IP
N0324-1024	LED5W3500K白色CD30H亚白筒灯Ra90(开孔75-80)-IP
N0324-1025	LED5W4000K白色CD30H亚白筒灯Ra90(开孔75-80)-IP

安装方式

嵌入式

IP等级

IP20/IP43

基础参数

功率: 5W	电压: 220V	材质: 铝材
光通量: 395/400/402 lm	显指: Ra>90	
色温: 3000K/3500K/4000K	颜色: 白色	

配光参数

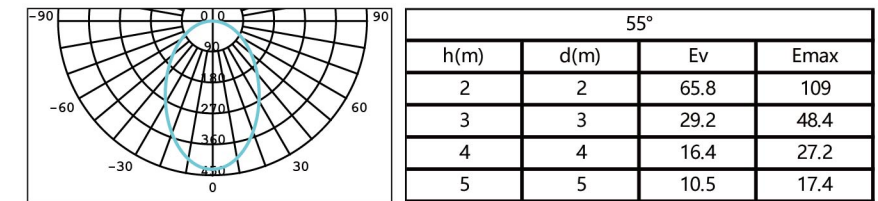

CD30H 7W

编码/产品型号

N0324-1020	LED7W3000K白色CD30H亚白筒灯Ra90(开孔75-80)
N0324-1021	LED7W3500K白色CD30H亚白筒灯Ra90(开孔75-80)
N0324-1022	LED7W4000K白色CD30H亚白筒灯Ra90(开孔75-80)

安装方式

嵌入式

IP等级

IP20

基础参数

功率: 7W	电压: 220V	材质: 铝材
光通量: 500/510/525 lm	显指: Ra>90	
色温: 3000K/3500K/4000K	颜色: 白色	

配光参数

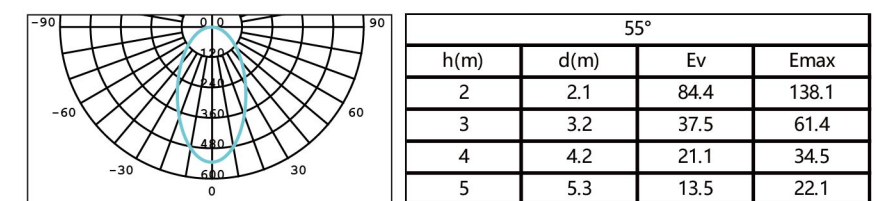

CD30S



CD30S筒灯

- 质感优良**
 灯具采用全金属结构，优良质感
- 散热优良**
 优秀的灯体热学结构，散热筋设计有效控温
- 高效明亮**
 9W最高光效达到102.8 lm/W
 12W光效最高达到 97.8 lm/W
- 纯白优雅**
 置于天花视觉效果简洁美观
- 精美纯粹**
 散热器与面环一体成型，反光杯与面环间隙小
 视觉效果一体性强

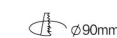
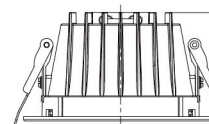
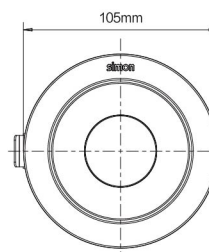
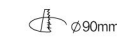
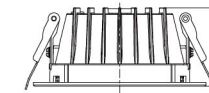
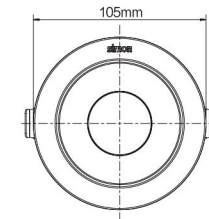

CD30S 9W

编码/产品型号

N0324-0615	LED9W3000K白色CD30S筒灯Ra90(开孔90-95)
N0324-0623	LED9W3500K白色CD30S筒灯Ra90(开孔90-95)
N0324-0616	LED9W4000K白色CD30S筒灯Ra90(开孔90-95)

安装方式

嵌入式

IP等级

IP20

基础参数

功率: 9W	电压: 220V
材质: 铝材	显指: Ra>90
光通量: 820/833/843 lm	颜色: 白色
色温: 3000K/3500K/4000K	

配光参数

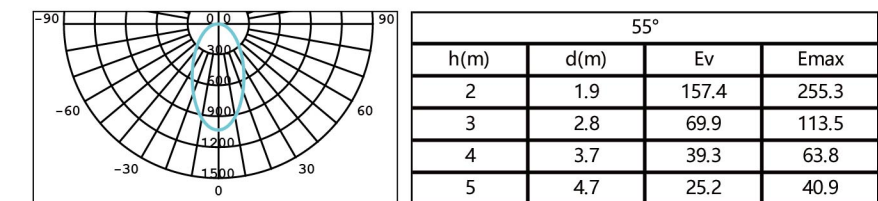

CD30S 12W

编码/产品型号

N0324-0627	LED12W3000K白色CD30S筒灯Ra90(开孔90-95)
N0324-0628	LED12W3500K白色CD30S筒灯Ra90(开孔90-95)
N0324-0629	LED12W4000K白色CD30S筒灯Ra90(开孔90-95)

安装方式

嵌入式

IP等级

IP20

基础参数

功率: 12W	电压: 220V
材质: 铝材	显指: Ra>90
光通量: 1120/1145/1220 lm	颜色: 白色
色温: 3000K/3500K/4000K	

配光参数

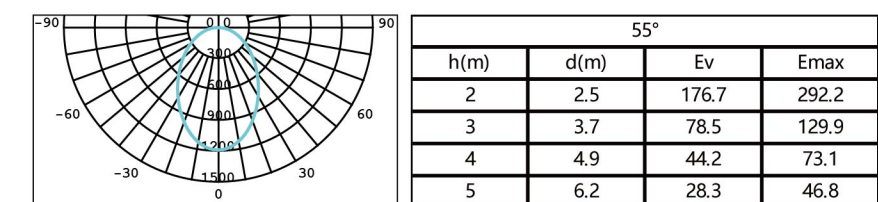

**CD30S 15W****编码/产品型号**

N0324-0633	LED15W3000K白色CD30S筒灯Ra90(开孔90-95)
N0324-0634	LED15W3500K白色CD30S筒灯Ra90(开孔90-95)
N0324-0635	LED15W4000K白色CD30S筒灯Ra90(开孔90-95)

安装方式

嵌入式

IP等级

IP20

基础参数

功率: 15W	电压: 220V
材质: 铝材	显指: Ra>90
光通量: 1255/1280/1420 lm	颜色: 白色
色温: 3000K/3500K/4000K	

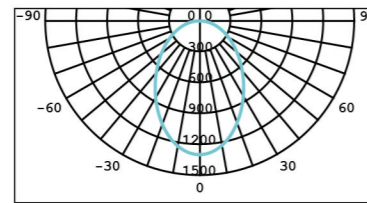
配光参数

55°			
h(m)	d(m)	Ev	E _{max}
2	2.5	195.9	329.6
3	3.7	87.1	146.5
4	5	49	82.4
5	6.2	31.4	52.7

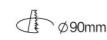
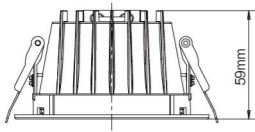
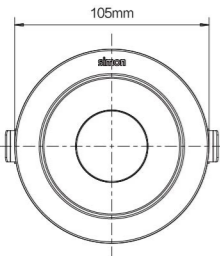
**CD30S 20W****编码/产品型号**

N0324-0617	LED20W3000K白色CD30S筒灯Ra90(开孔125-130)
N0324-0618	LED20W4000K白色CD30S筒灯Ra90(开孔125-130)
N0324-0940	LED20W5700K白色CD30S筒灯Ra90(开孔125-130)

安装方式

嵌入式

IP等级

IP20

基础参数

功率: 20W	电压: 220V
材质: 铝材	显指: Ra>90
光通量: 1760/1850/1890lm	颜色: 白色
色温: 3000K/4000K/5700K	

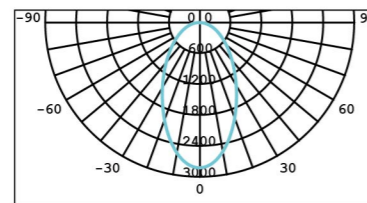
配光参数

55°			
h(m)	d(m)	Ev	E _{max}
2	2.8	235.1	395.5
3	4.1	104.5	175.8
4	5.5	58.8	98.9
5	6.8	37.7	63.2

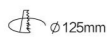
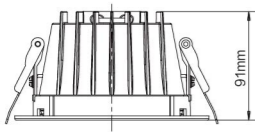
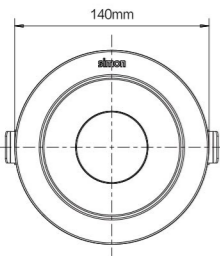

CD26H



CD26H金属防眩筒灯

- 全铝灯体**
 高品质感及细腻触感兼具，使用安全放心
- 散热性能佳**
 3mm散热筋及全金属结构设计，散热优秀
- 深度防眩**
 17° 截光角，出光更舒适
- 金属卡簧**
 不锈钢金属卡簧，安装更稳固
- 精致外观**
 50mm灯体，8mm超窄边框，天花更整洁
- 优质光学**
 Ra≥90，发光面大，明亮真实



CD26H 7W

编码/产品型号

N0324-1035	LED7W3000K全白CD26H筒灯Ra90(开孔75)
N0324-1036	LED7W4000K全白CD26H筒灯Ra90(开孔75)
N0324-1037	LED7W5700K全白CD26H筒灯Ra90(开孔75)
N0324-1038	LED7W3000K白色CD26H黑光筒灯Ra90(开孔75)
N0324-1039	LED7W4000K白色CD26H黑光筒灯Ra90(开孔75)
N0324-1040	LED7W5700K白色CD26H黑光筒灯Ra90(开孔75)
N0324-1047	LED7W3000K白色CD26H砂白筒灯Ra90(开孔75)
N0324-1048	LED7W4000K白色CD26H砂白筒灯Ra90(开孔75)
N0324-1049	LED7W5700K白色CD26H砂白筒灯Ra90(开孔75)
N0324-1072	LED7W3500K全白CD26H筒灯Ra90(开孔75)
N0324-1073	LED7W3500K白色CD26H黑光筒灯Ra90(开孔75)
N0324-1074	LED7W3500K白色CD26H砂白筒灯Ra90(开孔75)

安装方式

嵌入式

IP等级

IP20

基础参数

功率: 7W	电压: 220V
材质: 铝材	显指: Ra 80
光通量: 562/604/615 lm	颜色: 白色
459/494/516 lm	
473/509/531 lm	
色温: 3000K/3500K/4000K/5700K	

配光参数

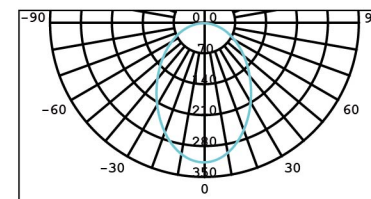

85°			
h(m)	d(m)	Ev	Emax
2	3.5	37.4	80.1
3	5.3	16.6	35.6
4	7.1	9.4	20
5	8.8	6	12.8

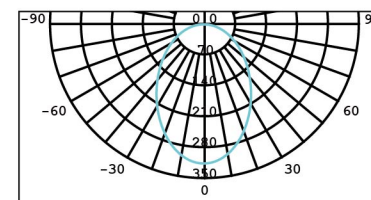

80°			
h(m)	d(m)	Ev	Emax
2	3.2	39.5	78.9
3	4.8	17.6	35
4	6.4	9.9	19.7
5	8	6.3	12.6

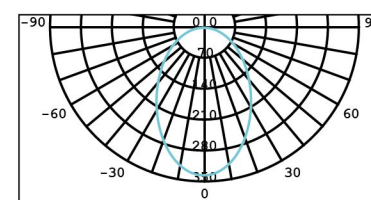

80°			
h(m)	d(m)	Ev	Emax
2	3.2	40.7	81.3
3	4.8	18.1	36.1
4	6.4	10.2	20.3
5	8	6.5	13.0

CD26H 9W

编码/产品型号

N0324-1041	LED9W3000K全白CD26H筒灯Ra90(开孔75)
N0324-1042	LED9W4000K全白CD26H筒灯Ra90(开孔75)
N0324-1043	LED9W5700K全白CD26H筒灯Ra90(开孔75)
N0324-1044	LED9W3000K白色CD26H黑光筒灯Ra90(开孔75)
N0324-1045	LED9W4000K白色CD26H黑光筒灯Ra90(开孔75)
N0324-1046	LED9W5700K白色CD26H黑光筒灯Ra90(开孔75)
N0324-1050	LED9W3000K白色CD26H砂白筒灯Ra90(开孔75)
N0324-1051	LED9W4000K白色CD26H砂白筒灯Ra90(开孔75)
N0324-1052	LED9W5700K白色CD26H砂白筒灯Ra90(开孔75)
N0324-1075	LED9W3500K全白CD26H筒灯Ra90(开孔75)
N0324-1076	LED9W3500K白色CD26H黑光筒灯Ra90(开孔75)
N0324-1077	LED9W3500K白色CD26H砂白筒灯Ra90(开孔75)

安装方式

嵌入式

IP等级

IP20

基础参数

功率: 9W	电压: 220V
材质: 铝材	显指: Ra>90
光通量: 714/715/779 lm	颜色: 白色
560/613/630 lm	
577/631/649 lm	
色温: 3000K/3500K/4000K/5700K	

配光参数

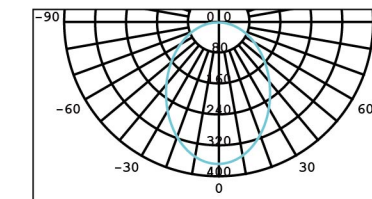

85°			
h(m)	d(m)	Ev	Emax
2	3.5	44.1	94.3
3	5.3	19.6	41.9
4	7.1	11	23.6
5	8.9	7	15.1

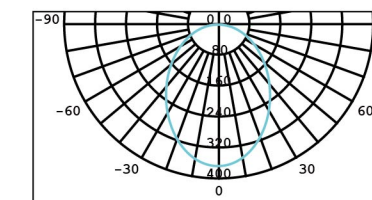

80°			
h(m)	d(m)	Ev	Emax
2	3.2	48.9	97.9
3	4.8	21.7	43.5
4	6.4	12.2	24.5
5	8	7.8	15.7

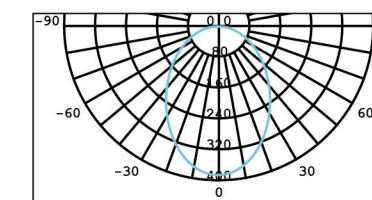

80°			
h(m)	d(m)	Ev	Emax
2	3.2	50.4	100.8
3	4.8	22.4	44.8
4	6.4	12.6	25.2
5	8	8.0	16.2

CD15

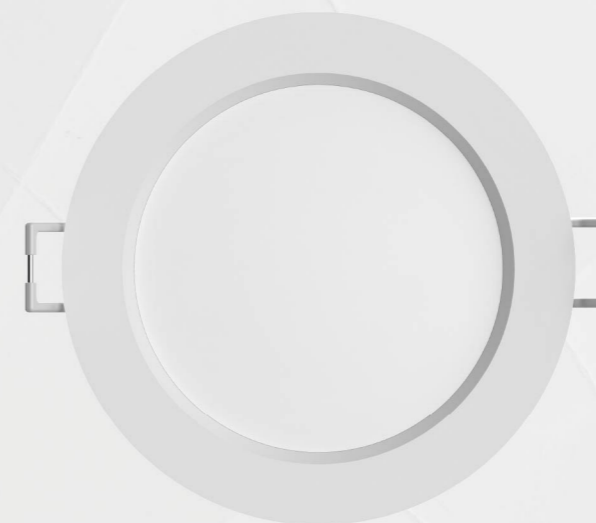

CD15筒灯

- 超薄设计**
 整灯仅28mm厚度
- 高质价比**
 性能稳定，性价比高
- 一体化灯体**
 密封性好，使用寿命更长



ON/OFF



高效电源



EMC



IP20

IP 等级



卓越性价比



嵌入式



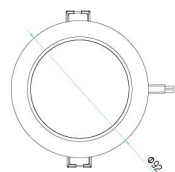
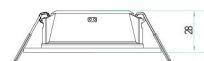
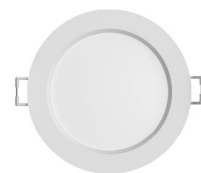

$\varnothing 75\text{mm}$

CD15筒灯 4W

编码/产品型号

N0324-1053 LED4W4000K白色CD15筒灯(开孔75-78)
N0324-1054 LED4W6000K白色CD15筒灯(开孔75-78)

安装方式

嵌入式

IP等级

IP20

基础参数

功率: 4W 电压: 220V
光通量: 280/280 lm 显指: Ra 80
色温: 4000K/6000K 颜色: 白色

配光参数

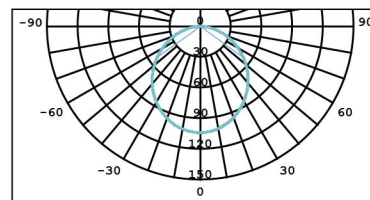

110°			
h(m)	d(m)	Ev	E _{max}
2	5.5	8.2	26.1
3	8.3	3.6	11.6
4	11.1	2.0	6.5
5	13.8	1.3	4.2

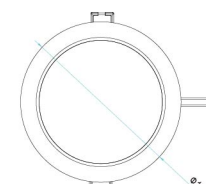
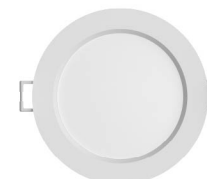

$\varnothing 95\text{mm}$

CD15筒灯 6W

编码/产品型号

N0324-1055 LED6W4000K白色CD15筒灯(开孔92-98)
N0324-1056 LED6W6000K白色CD15筒灯(开孔92-98)

安装方式

嵌入式

IP等级

IP20

基础参数

功率: 6W 电压: 220V
光通量: 450/450 lm 显指: Ra 80
色温: 4000K/6000K 颜色: 白色

配光参数

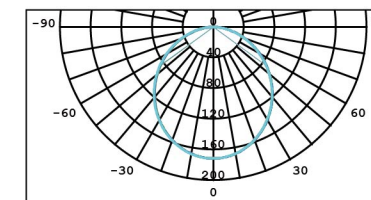

110°			
h(m)	d(m)	Ev	E _{max}
2	5.2	14.8	44.8
3	7.7	6.6	19.9
4	10.3	3.7	11.2
5	12.9	2.4	7.2

CD20明装

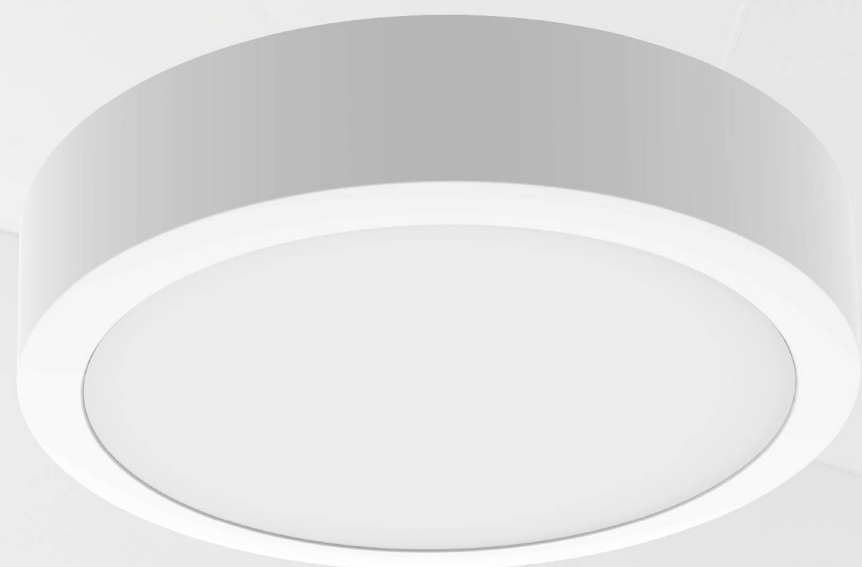

CD20明装筒灯

- 高效明亮**
光效最高达到108lm/W
- 安装效果好**
边框相对较窄，发光面占比大
边框与天花融合度高，视觉效果优异
- 安装简便**
一字挂架安装便捷，固定后旋转
灯具即可卡入，方便单人施工
- 外观纤薄**
厚度仅45mm，置于天花不显突兀
大小灯同等厚度

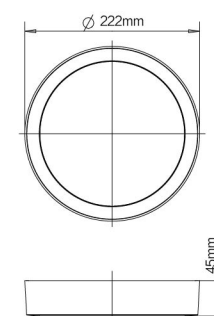
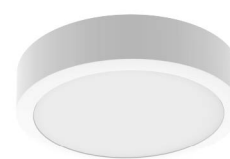
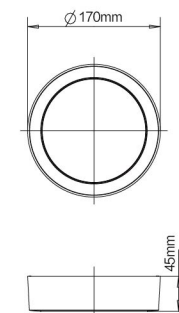
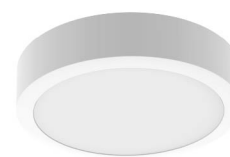
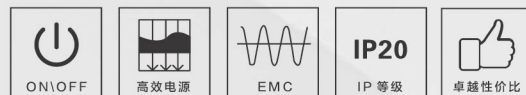

CD20明装 14W

编码/产品型号

N0324-1011	LED14W3000K白色CD20明装筒灯Ra90
N0324-1012	LED14W4000K白色CD20明装筒灯Ra90
N0324-1013	LED14W5700K白色CD20明装筒灯Ra90

安装方式

嵌入式

IP等级

IP20

基础参数

功率: 14W	电压: 220V
光通量: 1450/1466/1470 lm	显指: Ra>90
色温: 3000K/4000K/5700K	颜色: 白色
材质: PP	

配光参数

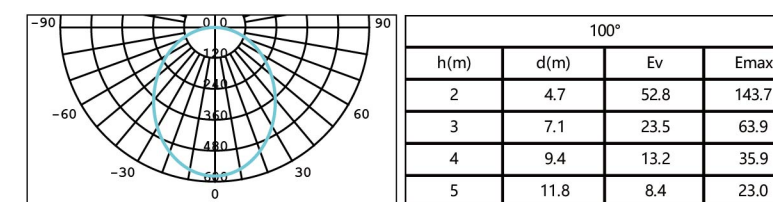

CD20明装 23W

编码/产品型号

N0324-1014	LED23W3000K白色CD20明装筒灯Ra90
N0324-1015	LED23W4000K白色CD20明装筒灯Ra90
N0324-1016	LED23W5700K白色CD20明装筒灯Ra90

安装方式

嵌入式

IP等级

IP20

基础参数

功率: 23W	电压: 220V
光通量: 2366/2400/2510 lm	显指: Ra>90
色温: 3000K/4000K/5700K	颜色: 白色
材质: PP	

配光参数

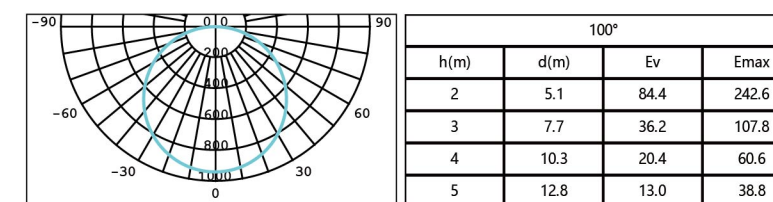

MT36

磁吸轨道灯MT36

● 极简设计

灯体及轨道时尚纤薄，尽显光影线条艺术

● 自由组合光源

光源模块齐全，可自由组合光影效果

● 专业光学设计

超高光效，明亮舒适
防眩设计，营造舒适光环境

● 安装便捷稳定

优质磁吸+安全卡扣，双重固定

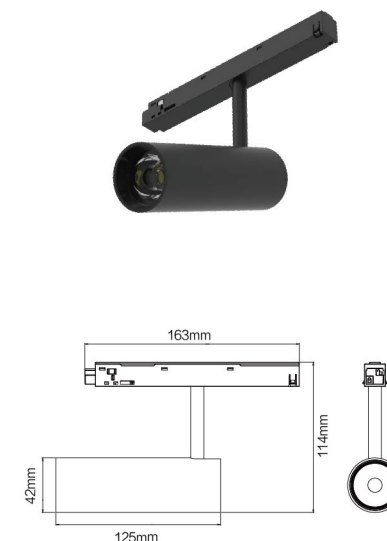

MT36 轨道射灯 6W

编码/产品型号

N6424-0987	LED6W3000K24° 黑色MT36磁吸48V轨道射灯
N6424-0988	LED6W3500K24° 黑色MT36磁吸48V轨道射灯
N6424-0989	LED6W4000K24° 黑色MT36磁吸48V轨道射灯

安装方式

轨道式

IP等级

IP20

基础参数

功率: 6W	电压: 48V
光通量: 525/535/550 lm	显指: Ra>90
色温: 3000K/3500K/4000K	颜色: 黑色

配光参数

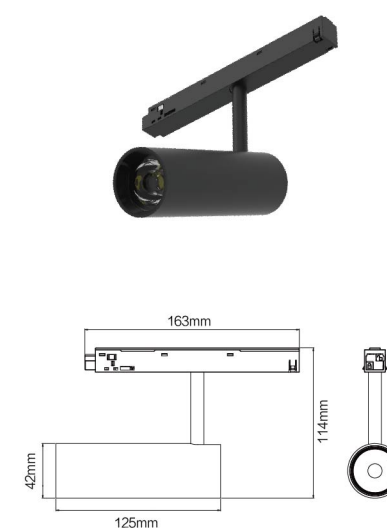
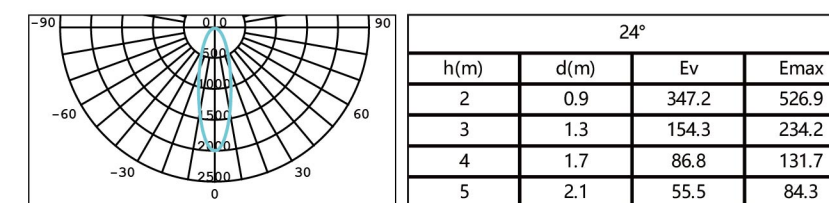

MT36 轨道射灯 10W

编码/产品型号

N6424-0990	LED10W3000K24° 黑色MT36磁吸48V轨道射灯
N6424-0991	LED10W3500K24° 黑色MT36磁吸48V轨道射灯
N6424-0992	LED10W4000K24° 黑色MT36磁吸48V轨道射灯

安装方式

轨道式

IP等级

IP20

基础参数

功率: 10W	电压: 48V
光通量: 705/720/740 lm	显指: Ra>90
色温: 3000K/3500K/4000K	颜色: 黑色

配光参数

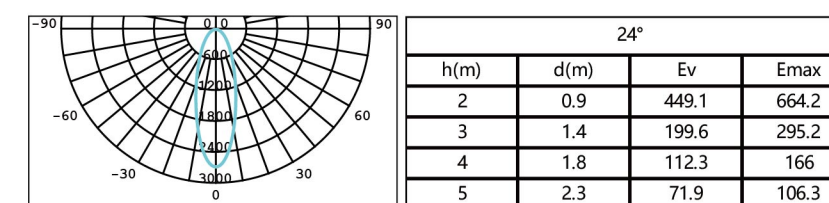

MT36 格栅射灯L 12W

编码/产品型号

N6424-1111	LED12W3000K24° 黑色MT36磁吸48V轨道线性格栅射灯
N6424-1112	LED12W3500K24° 黑色MT36磁吸48V轨道线性格栅射灯
N6424-1113	LED12W4000K24° 黑色MT36磁吸48V轨道线性格栅射灯

安装方式

轨道式

IP等级

IP20

基础参数

功率: 12W	电压: 48V
光通量: 950-1015lm	显指: Ra>90
色温: 3000K/3500K/4000K	颜色: 黑色
备注: 仅适配MT36固定翼嵌入轨道, 不适用MT36灵活翼嵌入轨道	

配光参数

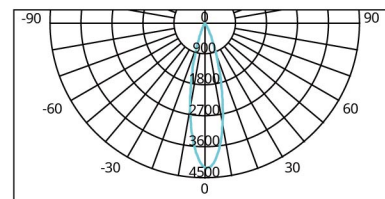

24°			
h(m)	d(m)	Ev	Emax
2	0.9	725.9	1061.0
3	1.4	322.6	471.7
4	1.8	181.5	265.3
5	2.3	116.1	169.8

MT36 格栅射灯L 18W

编码/产品型号

N6424-1114	LED18W3000K24° 黑色MT36磁吸48V轨道线性格栅射灯
N6424-1115	LED18W3500K24° 黑色MT36磁吸48V轨道线性格栅射灯
N6424-1116	LED18W4000K24° 黑色MT36磁吸48V轨道线性格栅射灯

安装方式

轨道式

IP等级

IP20

基础参数

功率: 18W	电压: 48V
光通量: 1440-1590lm	显指: Ra>90
色温: 3000K/3500K/4000K	颜色: 黑色
备注: 仅适配MT36固定翼嵌入轨道, 不适用MT36灵活翼嵌入轨道	

配光参数

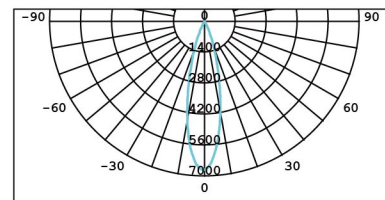

24°			
h(m)	d(m)	Ev	Emax
2	0.9	1153.0	1686.0
3	1.3	512.3	749.4
4	1.8	288.2	421.6
5	2.3	184.4	269.8

MT36 泛光灯L 10W

编码/产品型号

N6424-1117	LED10W3000K黑色MT36磁吸48V轨道线性泛光灯L
N6424-1118	LED10W3500K黑色MT36磁吸48V轨道线性泛光灯L
N6424-1119	LED10W4000K黑色MT36磁吸48V轨道线性泛光灯L

安装方式

轨道式

IP等级

IP20

基础参数

功率: 10W	电压: 48V
光通量: 480-570lm	显指: Ra>90
色温: 3000K/3500K/4000K	颜色: 黑色
备注: 仅适配MT36固定翼嵌入轨道, 不适用MT36灵活翼嵌入轨道	

配光参数

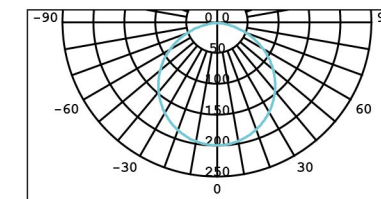

115°			
h(m)	d(m)	Ev	Emax
2	6.0	14.8	50.4
3	9.0	6.6	22.4
4	12.0	3.7	12.6
5	15.0	2.4	8.1

MT36 泛光灯L 20W

编码/产品型号

N6424-1120	LED20W3000K黑色MT36磁吸48V轨道线性泛光灯L
N6424-1121	LED20W3500K黑色MT36磁吸48V轨道线性泛光灯L
N6424-1122	LED20W4000K黑色MT36磁吸48V轨道线性泛光灯L

安装方式

轨道式

IP等级

IP20

基础参数

功率: 20W	电压: 48V
光通量: 1000-1130lm	显指: Ra>90
色温: 3000K/3500K/4000K	颜色: 黑色
备注: 仅适配MT36固定翼嵌入轨道, 不适用MT36灵活翼嵌入轨道	

配光参数

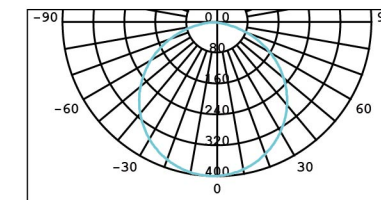

115°			
h(m)	d(m)	Ev	Emax
2	6.1	28.4	98.9
3	9.2	12.6	44.0
4	12.2	7.1	24.7
5	15.3	4.5	15.8

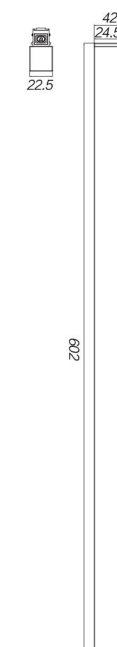
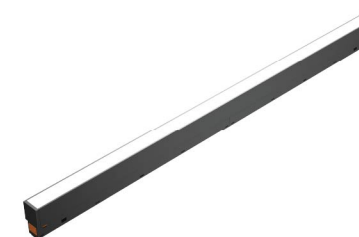
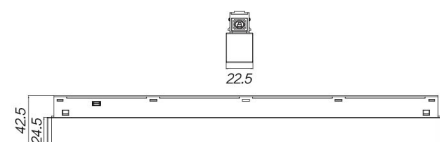
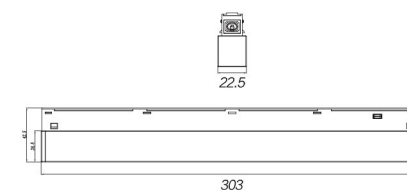
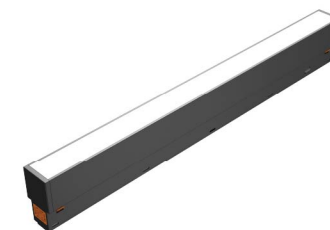
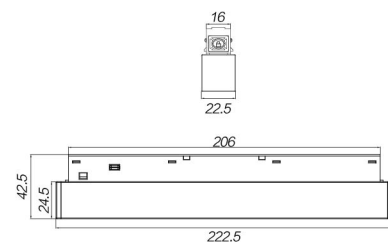



MT36 固定翼嵌入式轨道L

编码/产品型号

N6600-1234	MT36 嵌入式固定翼磁吸轨道L1m-黑色
N6600-1235	MT36 嵌入式固定翼磁吸轨道L2m-黑色
N6600-1236	MT36 嵌入式固定翼磁吸轨道L3m-黑色

安装方式

嵌入式

开孔尺寸

34mm

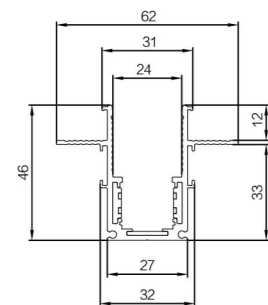

MT36 配件及电源

编码/产品型号

N6600-1237	MT36 磁吸固定翼轨道L型平面转角L-黑色
------------	------------------------

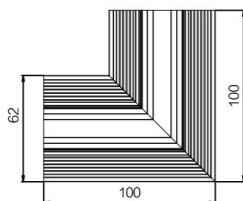

MT36 配件及电源

编码/产品型号

N6600-1238	MT36 磁吸固定翼轨道L型立体转角L-黑色
------------	------------------------

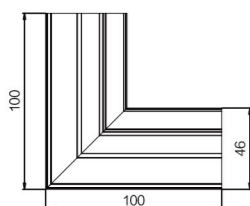

MT36 配件及电源

编码/产品型号

N6600-1239	MT36 磁吸轨道0.2米接电器两线L-黑色
------------	------------------------

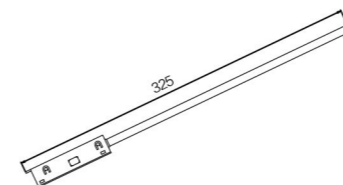

MT36 配件及电源

编码/产品型号

N6600-1240	MT36 磁吸轨道1型电气连接器两线L-黑色
------------	------------------------

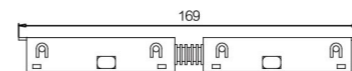

MT36 配件及电源

编码/产品型号

N6600-1241	MT36 磁吸轨道转角电气连接器两线L-黑色
------------	------------------------

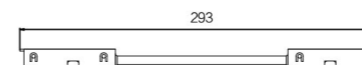

MT36 配件及电源

编码/产品型号

N6524-0541	恒压48V嵌入式电源PV3-100W-M
N6524-0542	恒压48V嵌入式电源PV3-200W-M

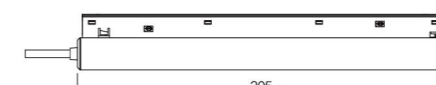
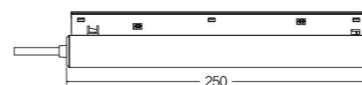

CS20III代



CS20III代低压灯带

- 高品质**
加厚覆铜，单路最长10米，首尾亮度均匀
- 安全性**
24V低压绝缘灯带，安全防触电，保护家人安全
- 方便灵活**
双头出线，连接简便
- 高粘性**
专属定制高粘性背胶，粘贴牢靠
- 高显色**
显色指数Ra ≥ 90，还原真实本色

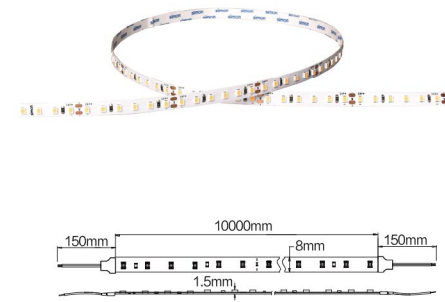

CS20III代 5W 裸板

编码/产品型号

N6824-0229	LED5W 3000K CS20低压灯带III代-IP20 2835-60(10米/卷)Ra90
N6824-0230	LED5W 3500K CS20低压灯带III代-IP20 2835-60(10米/卷)Ra90
N6824-0231	LED5W 4000K CS20低压灯带III代-IP20 2835-60(10米/卷)Ra90
N6824-0253	LED5W 2700K CS20低压灯带III代-IP20 2835-120(10米/卷)Ra90
N6824-0232	LED5W 3000K CS20低压灯带III代-IP20 2835-120(10米/卷)Ra90
N6824-0233	LED5W 3500K CS20低压灯带III代-IP20 2835-120(10米/卷)Ra90
N6824-0234	LED5W 4000K CS20低压灯带III代-IP20 2835-120(10米/卷)Ra90

安装方式	IP等级
背胶	IP20

基础参数

功率: 5W	电压: 24V
光通量: 450/465/480/500 lm	显指: Ra>90
色温: 2700K/3000K/3500K/4000K	灯珠数量: 60/120珠

配光参数

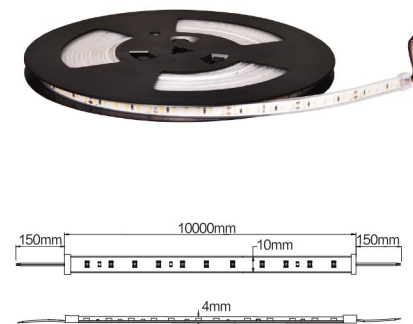
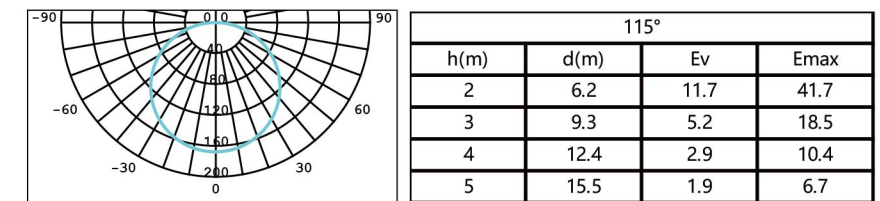

CS20III代 5W 套管

编码/产品型号

N6824-0241	LED5W 3000K CS20低压灯带III代-IP65 2835-60(10米/卷)Ra90
N6824-0242	LED5W 3500K CS20低压灯带III代-IP65 2835-60(10米/卷)Ra90
N6824-0243	LED5W 4000K CS20低压灯带III代-IP65 2835-60(10米/卷)Ra90
N6824-0244	LED5W 3000K CS20低压灯带III代-IP65 2835-120(10米/卷)Ra90
N6824-0245	LED5W 3500K CS20低压灯带III代-IP65 2835-120(10米/卷)Ra90
N6824-0246	LED5W 4000K CS20低压灯带III代-IP65 2835-120(10米/卷)Ra90

安装方式	IP等级
卡座固定	IP65

基础参数

功率: 5W	电压: 24V
光通量: 460/470/490 lm	显指: Ra>90
色温: 3000K/3500K/4000K	灯珠数量: 60/120珠

配光参数

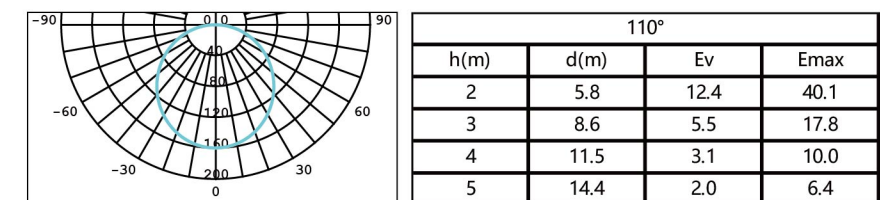

CS20III代 10W 裸板

编码/产品型号

N6824-0254	LED10W 2700K CS20低压灯带III代-IP20 2835-120(10米/卷)Ra90
N6824-0235	LED10W 3000K CS20低压灯带III代-IP20 2835-120(10米/卷)Ra90
N6824-0236	LED10W 3500K CS20低压灯带III代-IP20 2835-120(10米/卷)Ra90
N6824-0237	LED10W 4000K CS20低压灯带III代-IP20 2835-120(10米/卷)Ra90

安装方式 IP等级

背胶 IP20

基础参数

功率: 10W	电压: 24V
光通量: 900/930/960/990 lm	显指: Ra>90
色温: 2700K/3000K/3500K/4000K	灯珠数量: 120珠

配光参数

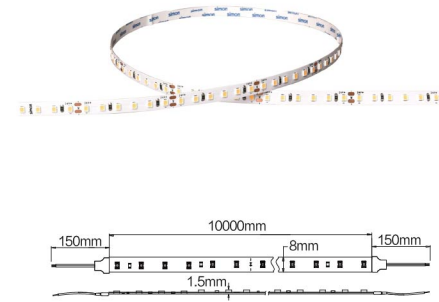
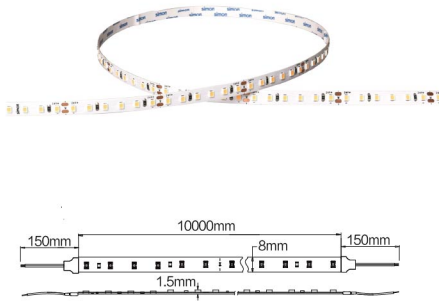
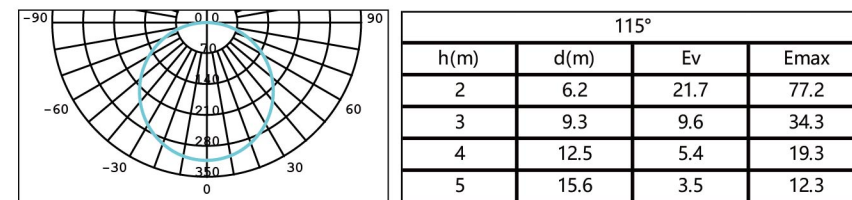

CS20III代 12W 裸板

编码/产品型号

N6824-0255	LED12W 2700K CS20低压灯带III代-IP20 2835-120(10米/卷)Ra90
N6824-0238	LED12W 3000K CS20低压灯带III代-IP20 2835-120(10米/卷)Ra90
N6824-0239	LED12W 3500K CS20低压灯带III代-IP20 2835-120(10米/卷)Ra90
N6824-0240	LED12W 4000K CS20低压灯带III代-IP20 2835-120(10米/卷)Ra90

安装方式 IP等级

背胶 IP20

基础参数

功率: 12W	电压: 24V
光通量: 1056/1080/1116/1152 lm	显指: Ra>90
色温: 2700K/3000K/3500K/4000K	灯珠数量: 120珠

配光参数

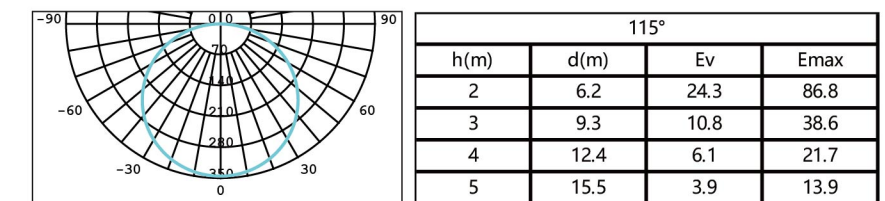

CS20III代 10W 套管

编码/产品型号

N6824-0247	LED10W 3000K CS20低压灯带III代-IP65 2835-120(10米/卷)Ra90
N6824-0248	LED10W 3500K CS20低压灯带III代-IP65 2835-120(10米/卷)Ra90
N6824-0249	LED10W 4000K CS20低压灯带III代-IP65 2835-120(10米/卷)Ra90

安装方式 IP等级

卡座固定 IP65

基础参数

功率: 10W	电压: 24V
光通量: 880/900/940 lm	显指: Ra>90
色温: 3000K/3500K/4000K	灯珠数量: 120珠

配光参数

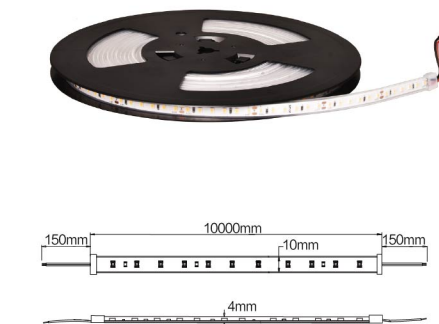
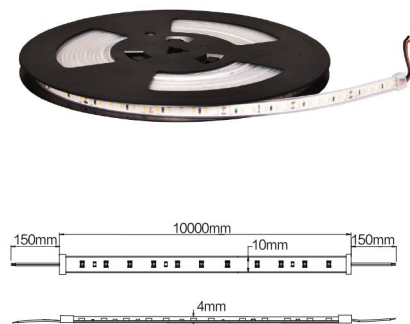
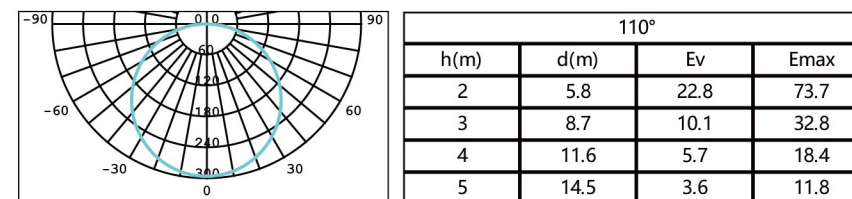

CS20III代 12W 套管

编码/产品型号

N6824-0250	LED12W 3000K CS20低压灯带III代-IP65 2835-120(10米/卷)Ra90
N6824-0251	LED12W 3500K CS20低压灯带III代-IP65 2835-120(10米/卷)Ra90
N6824-0252	LED12W 4000K CS20低压灯带III代-IP65 2835-120(10米/卷)Ra90

安装方式 IP等级

卡座固定 IP65

基础参数

功率: 12W	电压: 24V
光通量: 1056/1080/1128 lm	显指: Ra>90
色温: 3000K/3500K/4000K	灯珠数量: 120珠

配光参数

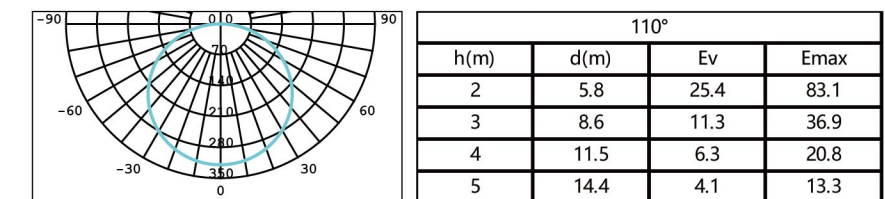

CS20III代 配件及驱动

编码/产品型号

N68C4-0039	8mm裸板端子-单边出线
N68C4-0044	8mm裸板单色对接端子
N6600-0938	CAC-CS20低压灯带W10mm固定卡座配件包(卡座10只、M2.5×8带介螺丝20只)
N6600-0939	CAC-CS20低压灯带W10mm硅胶堵塞(含尾塞、出线塞各1只)
N6600-0942	CAC-CS20低压灯带硅胶粘接剂(堵头粘合剂1只)
N6524-0456	恒压24V电源EV2-40W
N6524-0457	恒压24V电源EV2-60W
N6524-0458	恒压24V电源EV2-150W
N6524-0463	恒压24V电源EV2-250W
N6524-0468	24V灯带控制器PP1-240W双路 (Simon MJ)
N6524-0521	24V恒压驱动电源EV2-250W调光调色(MJ, BLE)
N6524-0522	24V恒压驱动电源EV2-150W调光调色(MJ, BLE)



SS36



SS36低压灯带

- 双色温

Ra97显指；192珠高密排布，出光均匀
31mm裁剪长度，裁剪灵活便捷
8mm更窄的板宽，适合不同型材

- 120珠

Ra97显指；25mm裁剪长度，裁剪灵活便捷
10米无肉眼可见亮度差

- 超窄

Ra90显指；单灯单剪，避免安装后的尾端暗区
5mm超窄的板宽，适合不同型材；10米无肉眼可见亮度差

- 180珠

Ra97显指；33mm裁剪长度，裁剪灵活便捷
180珠高密排布，出光均匀
10米无肉眼可见亮度差

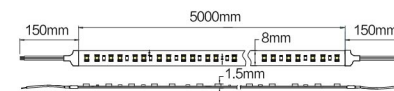

SS36双色温 12W 裸板

编码/产品型号

N6824-0256 LED12W 2700K-5700K SS36调光调色低压灯带-IP20 2835-96×2(Ra97)(5米/卷)

安装方式

背胶

IP等级

IP20

基础参数

功率：12W 电压：24V
光通量：1020 lm 显指：Ra 97
色温：2700K-5700K 灯珠数量：192珠

配光参数

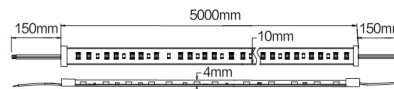
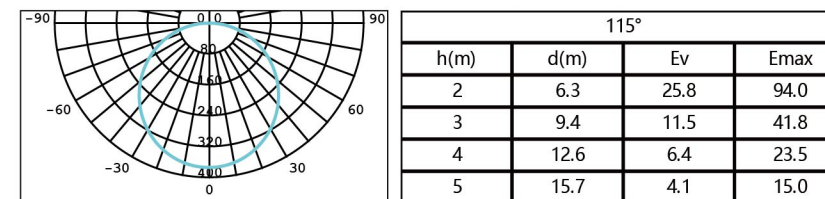

SS36双色温 12W 套管

编码/产品型号

N6824-0257 LED12W 2700K-5700K SS36调光调色低压灯带-IP65 2835-96×2(Ra97)(5米/卷)

安装方式

卡座固定

IP等级

IP65

基础参数

功率：12W 电压：24V
光通量：960 lm 显指：Ra 97
色温：2700K-5700K 灯珠数量：192珠

配光参数

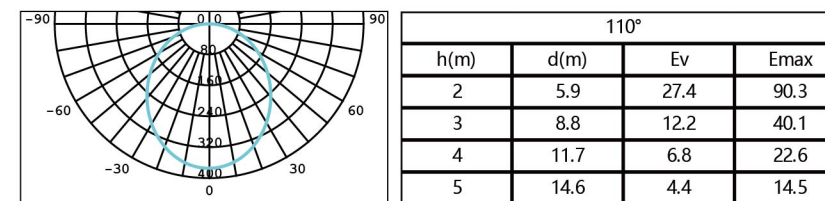

SS36超窄 5W 裸板

编码/产品型号

N6824-0258	LED5W 2700K SS36超窄低压灯带-IP20 2835-120 (10米/卷) Ra90
N6824-0259	LED5W 3000K SS36超窄低压灯带-IP20 2835-120 (10米/卷) Ra90
N6824-0260	LED5W 3500K SS36超窄低压灯带-IP20 2835-120 (10米/卷) Ra90
N6824-0261	LED5W 4000K SS36超窄低压灯带-IP20 2835-120 (10米/卷) Ra90

安装方式

背胶

IP等级

IP20

基础参数

功率: 5W	电压: 24V
光通量: 420/430/440/450 lm	显指: Ra>90
色温: 2700K/3000K/3500K/4000K	灯珠数量: 120珠

配光参数

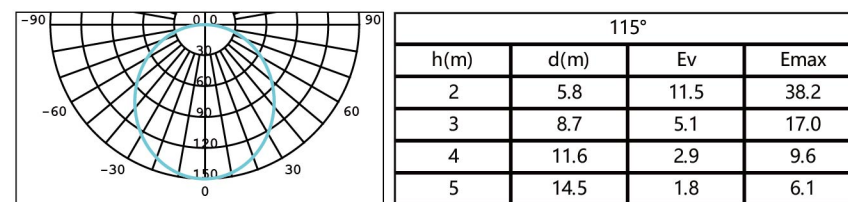

SS36超窄 10W 裸板

编码/产品型号

N6824-0262	LED10W 2700K SS36超窄低压灯带-IP20 2835-120(10米/卷)Ra90
N6824-0263	LED10W 3000K SS36超窄低压灯带-IP20 2835-120(10米/卷)Ra90
N6824-0264	LED10W 3500K SS36超窄低压灯带-IP20 2835-120(10米/卷)Ra90
N6824-0265	LED10W 4000K SS36超窄低压灯带-IP20 2835-120(10米/卷)Ra90

安装方式

背胶

IP等级

IP20

基础参数

功率: 10W	电压: 24V
光通量: 810/820/830/850 lm	显指: Ra>90
色温: 2700K/3000K/3500K/4000K	灯珠数量: 120珠

配光参数

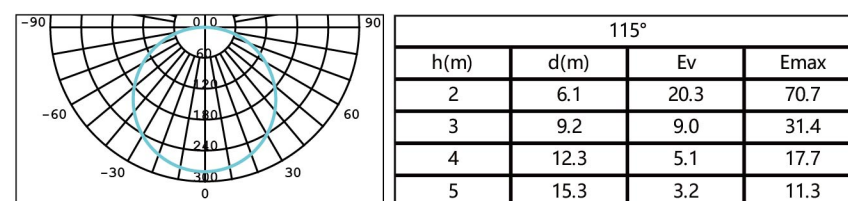

SS36 120珠 12W 裸板

编码/产品型号

N6824-0270	LED12W 2700K SS36低压灯带-IP20 2835-120(10米/卷)Ra97
N6824-0271	LED12W 3000K SS36低压灯带-IP20 2835-120(10米/卷)Ra97
N6824-0272	LED12W 3500K SS36低压灯带-IP20 2835-120(10米/卷)Ra97
N6824-0273	LED12W 4000K SS36低压灯带-IP20 2835-120(10米/卷)Ra97

安装方式

背胶

IP等级

IP20

基础参数

功率: 12W	电压: 24V
光通量: 950/970/980/1000 lm	显指: Ra 97
色温: 2700K/3000K/3500K/4000K	灯珠数量: 120珠

配光参数

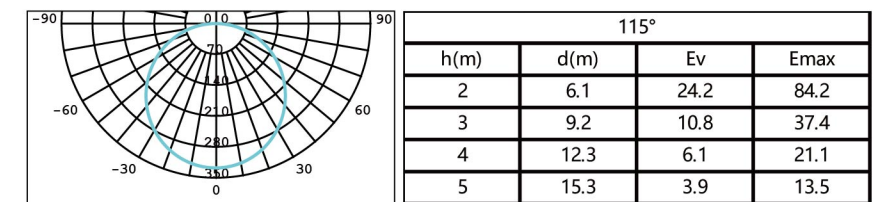

SS36 180珠 12W 裸板

编码/产品型号

N6824-0266	LED12W 2700K SS36高密低压灯带-IP20 2835-180(10米/卷)Ra97
N6824-0267	LED12W 3000K SS36高密低压灯带-IP20 2835-180(10米/卷)Ra97
N6824-0268	LED12W 3500K SS36高密低压灯带-IP20 2835-180(10米/卷)Ra97
N6824-0269	LED12W 4000K SS36高密低压灯带-IP20 2835-180(10米/卷)Ra97

安装方式

背胶

IP等级

IP20

基础参数

功率: 12W	电压: 24V
光通量: 950/970/980/1000 lm	显指: Ra 97
色温: 2700K/3000K/3500K/4000K	灯珠数量: 180珠

配光参数

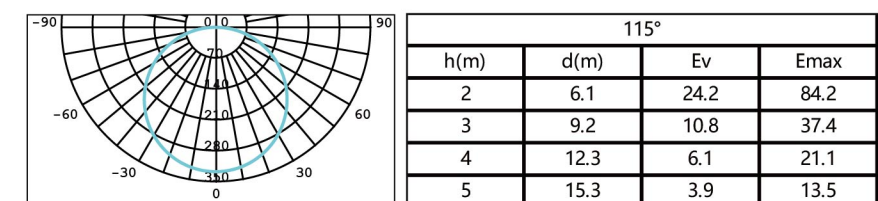

SS36双色温 10W 裸板

编码/产品型号

N6824-0274 LED10W 2700K-5700K SS36调光调色低压灯带-IP20 2835-96 × 2(Ra97)(10米/卷)

安装方式

背胶

IP等级

IP20

基础参数

功率: 10W 电压: 24V
 光通量: 850-950 lm 显指: Ra 97
 色温: 2700K-5700K 灯珠数量: 192珠

配光参数

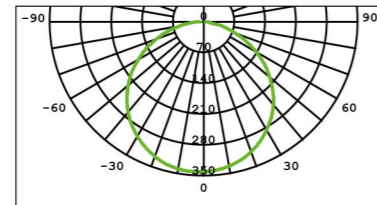

115°			
h(m)	d(m)	Ev	E _{max}
2	6.2	23.6	84.4
3	9.3	10.5	37.5
4	12.4	5.9	21.1
5	15.5	3.8	13.5

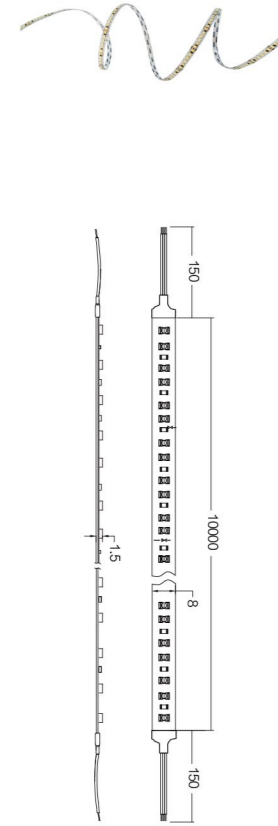

SS36双色温 10W 套管

编码/产品型号

N6824-0275 LED10W 2700K-5700K SS36调光调色低压灯带-IP65 2835-96 × 2(Ra97)(10米/卷)

安装方式

背胶

IP等级

IP65

基础参数

功率: 10W 电压: 24V
 光通量: 750-850 lm 显指: Ra 97
 色温: 2700K-5700K 灯珠数量: 192珠

配光参数

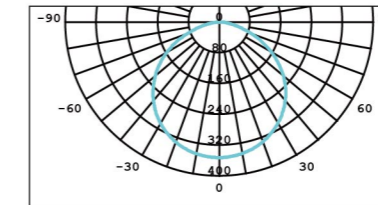

115°			
h(m)	d(m)	Ev	E _{max}
2	6.0	23.9	82.0
3	9.0	10.6	36.4
4	12.0	6.0	20.5
5	15.0	3.8	13.1

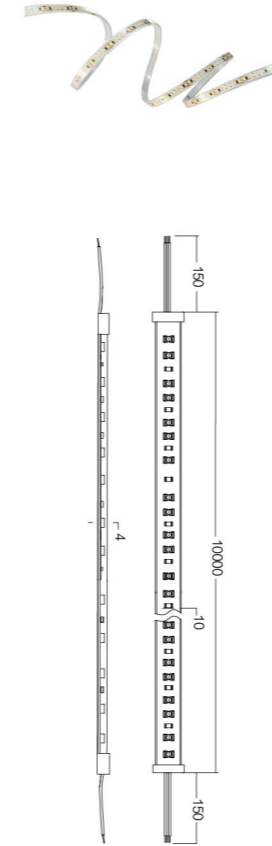

SS36 配件及驱动**编码/产品型号**

N6600-1083	8mm裸板双色端子-单边出线
N6600-1084	8mm裸板双色对接端子
N6600-1097	8mm裸板单色新端子-单边出线 (适配高密)
N6600-1098	8mm裸板单色新对接端子 (适配高密)
N6600-1099	5mm裸板单色端子-单边出线
N6600-1100	5mm裸板单色对接端子
N6524-0456	恒压24V电源EV2-40W
N6524-0457	恒压24V电源EV2-60W
N6524-0458	恒压24V电源EV2-150W
N6524-0463	恒压24V电源EV2-250W
N6524-0468	24V灯带控制器PP1-240W双路 (Simon MJ)
N6524-0521	24V恒压驱动电源EV2-250W调光调色(MJ, BLE)
N6524-0522	24V恒压驱动电源EV2-150W调光调色(MJ, BLE)



CB20



CB20全塑T5支架

- 专业光学**

光学级PC面罩，发光均匀柔和
无影拼接设计，照明效果更好

- 舒适用光**

无频闪无蓝光，色温一致性好
使用温度无色差

- 外观设计**

PC双色一体挤出设计，灯体安全防尘

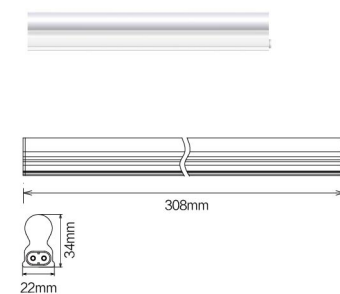

CB20 5W

编码/产品型号

N0524-0451	LED5W3000K 0.3米CB20全塑T5支架(Ra90)
N0524-0452	LED5W4000K 0.3米CB20全塑T5支架(Ra90)
N0524-0652	LED5W5700K 0.3米CB20全塑T5支架(Ra90)

安装方式

卡座固定

IP等级

IP20

基础参数

功率: 5W	电压: 220V
光通量: 320/350/380 lm	显指: Ra>90
色温: 3000K/4000K/5700K	颜色: 白色

配光参数

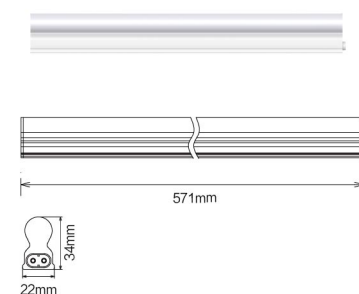
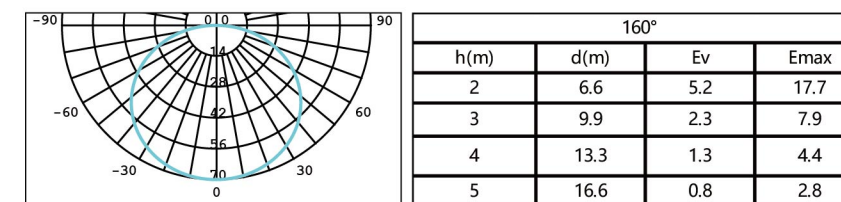

CB20 7W

编码/产品型号

N0524-0453	LED7W3000K 0.6米CB20全塑T5支架(Ra90)
N0524-0454	LED7W4000K 0.6米CB20全塑T5支架(Ra90)
N0524-0653	LED7W5700K 0.6米CB20全塑T5支架(Ra90)

安装方式

卡座固定

IP等级

IP20

基础参数

功率: 7W	电压: 220V
光通量: 525/560/595 lm	显指: Ra>90
色温: 3000K/4000K/5700K	颜色: 白色

配光参数

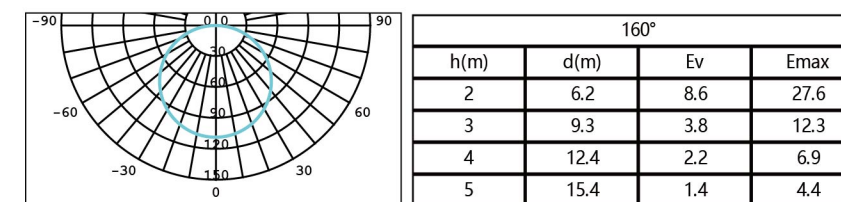

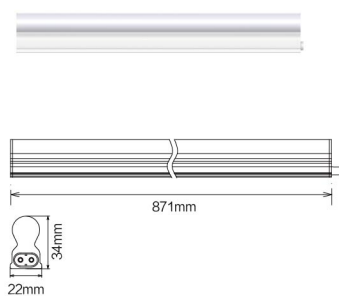
**CB20 10W****编码/产品型号**

N0524-0455	LED10W3000K 0.9米CB20全塑T5支架(Ra90)
N0524-0456	LED10W4000K 0.9米CB20全塑T5支架(Ra90)
N0524-0654	LED10W5700K 0.9米CB20全塑T5支架(Ra90)

安装方式

卡座固定

IP等级

IP20

基础参数

功率: 10W	电压: 220V
光通量: 750/785/820 lm	显指: Ra>90
色温: 3000K/4000K/5700K	颜色: 白色

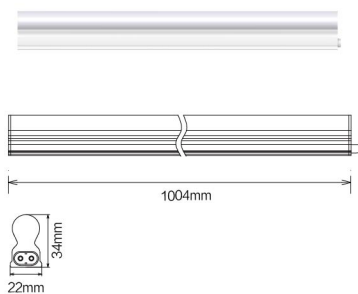
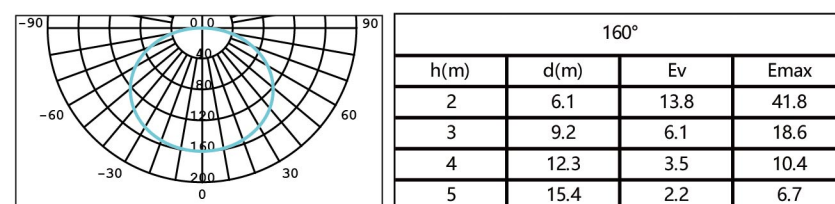
配光参数**CB20 12W****编码/产品型号**

N0524-0457	LED12W3000K 1.0米CB20全塑T5支架(Ra90)
N0524-0458	LED12W4000K 1.0米CB20全塑T5支架(Ra90)
N0524-0655	LED12W5700K 1.0米CB20全塑T5支架(Ra90)

安装方式

卡座固定

IP等级

IP20

基础参数

功率: 12W	电压: 220V
光通量: 900/935/970 lm	显指: Ra>90
色温: 3000K/4000K/5700K	颜色: 白色

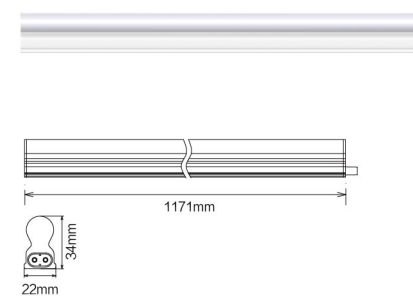
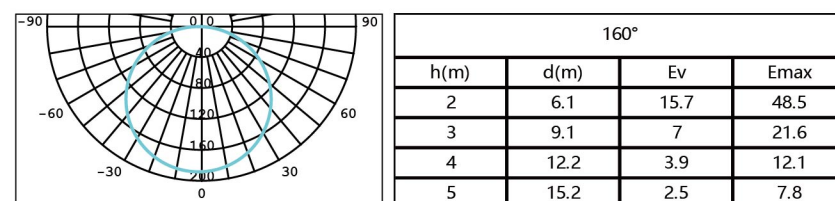
配光参数**CB20 14W****编码/产品型号**

N0524-0459	LED14W3000K 1.2米CB20全塑T5支架(Ra90)
N0524-0460	LED14W4000K 1.2米CB20全塑T5支架(Ra90)
N0524-0656	LED14W5700K 1.2米CB20全塑T5支架(Ra90)

安装方式

卡座固定

IP等级

IP20

基础参数

功率: 14W	电压: 220V
光通量: 1050/1085/1120 lm	显指: Ra>90
色温: 3000K/4000K/5700K	颜色: 白色

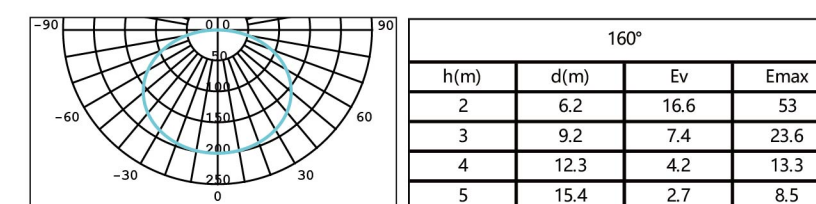
配光参数**CB20 配件****编码/产品型号**

N6600-0746	CAC-CB20全塑T5支架公母连接线
N6600-0747	CAC-CB20全塑T5支架两线专用连接插头

CC20

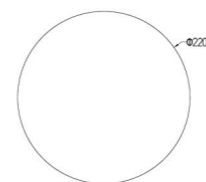
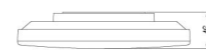

CC20超薄吸顶灯 12W

编码/产品型号

N0124-0692 LED12W4000K CC20超薄三防吸顶灯IP50
N0124-0693 LED12W6500K CC20超薄三防吸顶灯IP50

安装方式

吸顶式

IP等级

IP50

基础参数

功率: 12W 电压: 220V
光通量: 900/940 lm 显指: Ra 80
色温: 4000K/6500K 颜色: 白色

配光参数

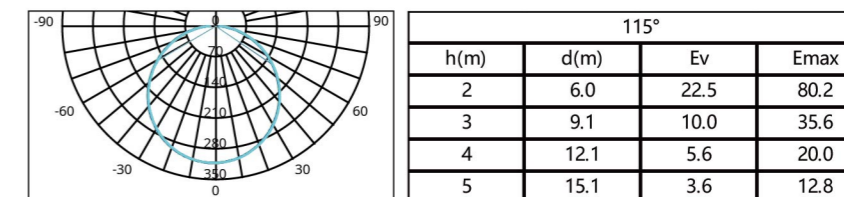

CC20超薄吸顶灯

- 轻薄设计**
极简超薄全发光设计，简约时尚
- 拆装便捷**
快装结构，易拆装、易维护
- 清洁无忧**
全闭合一体设计，IP50防尘防虫防异物
- 安全可靠**
采用阻燃PP灯体，产品更加安全

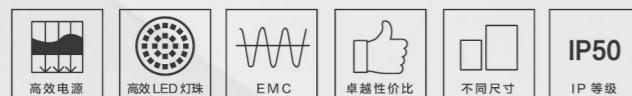

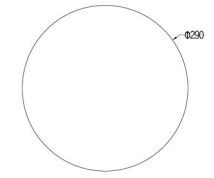

CC20超薄吸顶灯 18W

编码/产品型号

N0124-0695 LED18W4000K CC20超薄三防吸顶灯IP50
N0124-0696 LED18W6500K CC20超薄三防吸顶灯IP50

安装方式

吸顶式

IP等级

IP50

基础参数

功率: 18W 电压: 220V
光通量: 1380/1440 lm 显指: Ra 80
色温: 4000K/6500K 颜色: 白色

配光参数

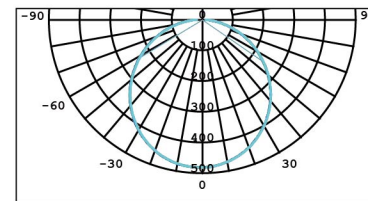

115°			
h(m)	d(m)	Ev	E _{max}
2	5.9	36.4	124.1
3	8.8	16.2	55.2
4	11.8	9.1	31.0
5	14.7	5.8	19.9

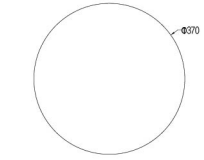

CC20超薄吸顶灯 24W

编码/产品型号

N0124-0698 LED24W4000K CC20超薄三防吸顶灯IP50
N0124-0699 LED24W6500K CC20超薄三防吸顶灯IP50

安装方式

吸顶式

IP等级

IP50

基础参数

功率: 24W 电压: 220V
光通量: 1880/2000 lm 显指: Ra 80
色温: 4000K/6500K 颜色: 白色

配光参数

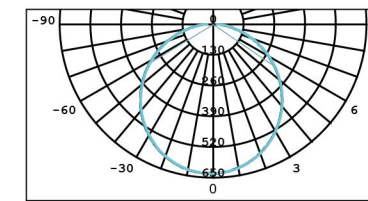

115°			
h(m)	d(m)	Ev	E _{max}
2	6.2	48.7	175.9
3	9.3	21.7	78.2
4	12.3	12.2	44.0
5	15.4	7.8	28.2

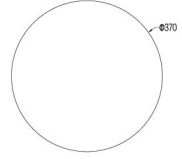

CC20分段分色超薄吸顶灯 24W

编码/产品型号

N0124-0700 LED24W CC20分段分色超薄三防吸顶灯IP50

安装方式

吸顶式

IP等级

IP50

基础参数

功率：24W

电压：220V

光通量：2000 lm

显指：Ra 80

色温：3000K/4000K/6500K

颜色：白色

配光参数

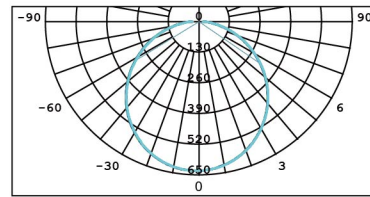

115°			
h(m)	d(m)	Ev	E _{max}
2	6.2	48.7	175.9
3	9.3	21.7	78.2
4	12.3	12.2	44.0
5	15.4	7.8	28.2



CPL20



CP20平面灯

- 简约外观**
45° 斜角边框，整灯薄至35mm
- 结构稳定**
采用网格式背板设计，稳固耐用
- 选择丰富**
600*600mm、300*1200mm两种尺寸可选
- 优质光学**
专业OD透镜配光，光线均匀柔和
高效能灯珠，光效最高达100lm/W
- 安全供电**
外置电源设计，使用更安心
- 安装灵活**
支持T型龙骨、集成吊顶多种安装方式



适配卡簧配件用于石膏板安装

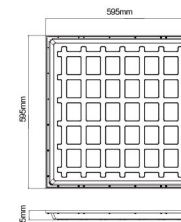

T型龙骨

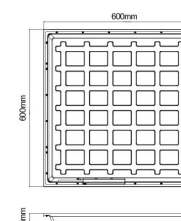

集成吊顶

CPL20二代 60 × 60 36W

编码/产品型号

N6724-0218	LED4000K36W T形龙骨S60白色CPL20二代平面灯S
N6724-0219	LED5700K36W T形龙骨S60白色CPL20二代平面灯S
N6724-0222	LED4000K36W 集成吊顶S60白色CPL20二代平面灯S
N6724-0223	LED5700K36W 集成吊顶S60白色CPL20二代平面灯S
N6600-1152	CPL20二代平面灯卡簧通用配件包S (2只装)
N6600-1153	CPL20二代平面灯通用吊线配件包S (1组吊绳装)

安装方式

T型龙骨/集成吊顶/嵌入式安装/吊线安装

IP等级

IP20

基础参数

功率: 36W	电压: 220V
光通量: 3600 lm ± 10%	显指: Ra>80
色温: 4000K/5700K	颜色: 白色

备注: 配件适用于T型龙骨产品

配光参数

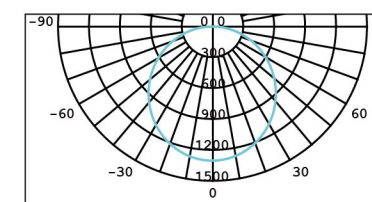

110°			
h(m)	d(m)	Ev	E _{max}
2	6.1	91.6	319.4
3	9.1	40.7	141.9
4	12.1	22.9	79.8
5	15.2	14.7	51.1

CPL20二代 30 × 120 36W

编码/产品型号

N6724-0222	LED4000K36W 集成吊顶S60白色CPL20二代平面灯S
N6724-0223	LED5700K36W 集成吊顶S60白色CPL20二代平面灯S
N6724-0224	LED4000K36W 集成吊顶Q120白色CPL20二代平面灯S
N6724-0225	LED5700K36W 集成吊顶Q120白色CPL20二代平面灯S
N6600-1152	CPL20二代平面灯卡簧通用配件包S (2只装)
N6600-1153	CPL20二代平面灯通用吊线配件包S (1组吊绳装)

安装方式

T型龙骨/集成吊顶/嵌入式安装/吊线安装

IP等级

IP20

基础参数

功率: 36W	电压: 220V
光通量: 3600 lm ± 10%	显指: Ra>80
色温: 4000K/5700K	颜色: 白色

备注: 配件适用于T型龙骨产品

配光参数

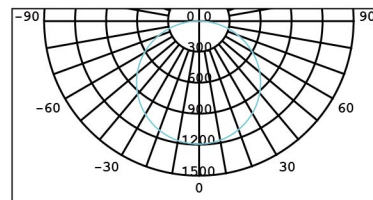

110°			
h(m)	d(m)	Ev	E _{max}
2	6	86	300
3	9	38.2	133.1
4	12.2	21.5	75
5	15.2	13.8	48

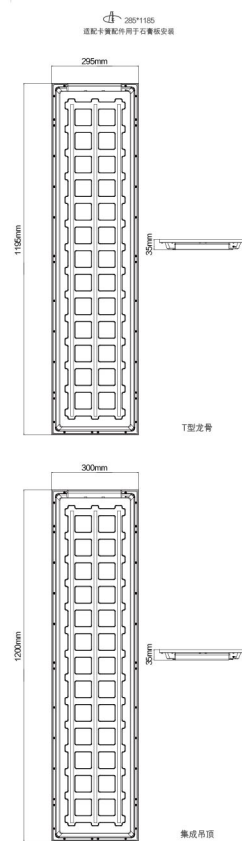

低压驱动



低压驱动

- 可靠迅捷**
 符合19510灯具驱动标准
 开合/关闭响应迅速
- 安装便捷**
 压线盖与快接端子设计，可快速接线与固定
- 满负载**
 灯带满功率带载
- 轻巧设计**
 细长型结构外观，便于隐藏
 不占用额外空间
- 应用广泛**
 功率段齐全，40W/60W/150W/250W
 满足不同米数灯带需求

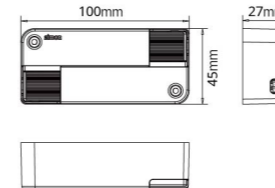

低压驱动40W

编码/产品型号

N6524-0456

恒压24V电源EV2-40W

IP等级

IP20

基础参数

功率: 40W

输出电压: 24V

PF: 0.9

输出电流: 1.67A

颜色: 白色

尺寸: 100×45×27mm

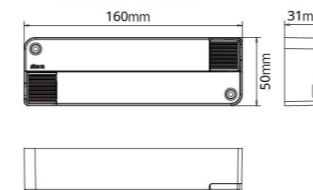

低压驱动60W

编码/产品型号

N6524-0457

恒压24V电源EV2-60W

IP等级

IP20

基础参数

功率: 60W

输出电压: 24V

PF: 0.9

输出电流: 2.5A

颜色: 白色

尺寸: 160×50×31mm



低压驱动150W

编码/产品型号

N6524-0458	恒压24V电源EV2-150W
N6524-0464	恒压48V电源EV2-150W

IP等级

IP20

基础参数

功率: 150W	输出电压: 24V、48V
PF: 0.9	输出电流: 6.3A、3.15A
颜色: 白色	尺寸: 220×50×32mm

48V驱动可搭配低压轨道系统及FLUVIA Slim系统使用

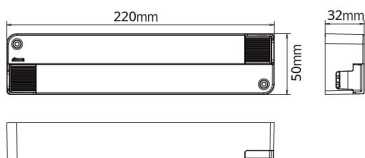

低压驱动250W

编码/产品型号

N6524-0463	恒压24V电源EV2-250W
N6524-0465	恒压48V电源EV2-250W

IP等级

IP20

基础参数

功率: 250W	输出电压: 24V、48V
PF: 0.9	输出电流: 10.5A、5.2A
颜色: 白色	尺寸: 220×50×32mm

48V驱动可搭配低压轨道系统及FLUVIA Slim系统使用

